

立科町 公共交通案内

令和8年4月改定版



たてしなスマイル交通

たてしなスマイル交通に新たにデマンド運行方式が導入されました！

町では、令和6年（2024年）3月に「立科町地域公共交通計画」を策定し、たてしなスマイル交通の新たな運行計画の骨格を定め、令和7年（2025年）10月からこの計画に基づいた新たな運行が始まりました。

新たな運行では、日中時間帯にデマンド運行方式を導入します。朝夕の通勤通学時間帯は、幹線ルートやシラカバ線を引き続き運行します。

これにより、町民のニーズに合わせた効率的な運行を図っていきます。

デマンド運行方式とは？

- ・利用者が事前に利用予約を行い、利用したい時だけ運行される方式です。

公共交通の情報は町ホームページにも掲載していますのでご覧ください。

たてしなスマイル交通

検索

時刻表ページ

- | | |
|------------------|--------------------|
| ■ 幹線ルート……………p.3 | ■ 中仙道線（佐久方面）……p.12 |
| ■ シラカバ線……………p.5 | ■ 中仙道線（上田方面）……p.13 |
| ■ デマンド運行……………p.8 | ■ 丸子線……………p.13 |

令和8年4月より、利用できるバス停が増えました。

路線図

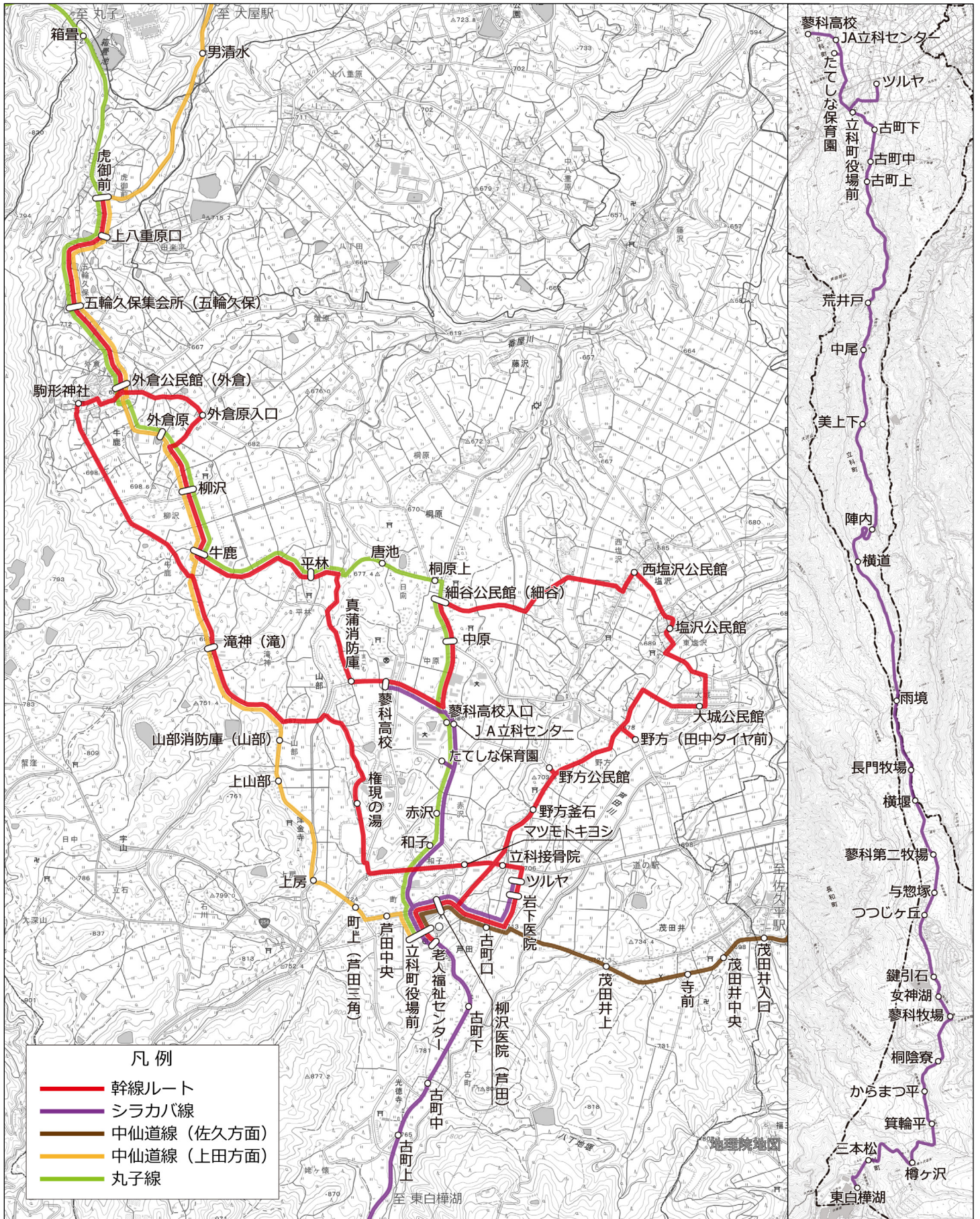

※デマンド運行バス停はP9をご覧ください。

たてしなスマイル交通の乗り方

■ご乗車方法

1. バスのダイヤを確認しましょう。

- ・バスの運行日には、土日祝日の運休、季節運行や期間運行など、必ずしも毎日運行していない路線があります。時刻表等を確認し、ご乗車予定のバスが今日運行しているか、ご確認ください。なお、デマンド運行の利用には、事前の会員登録と利用予約が必要になります。詳しくはP8~11をご覧ください。
- ・立科えんでこや年末年始には運休する路線があります。時刻表等の注意書きをご確認ください。
- ・バス車内では、2,000円以上の紙幣の両替ができない場合があります。乗車前に1,000円札または小銭等をご用意ください。

2. バス停標識の近くでお待ちください。

- ・「バス停名」と「バスの行き先」「バス時刻表」が書かれたバス停でお待ちください。
- ・道路の片側にしかバス停標識がないところもあります。ご乗車のバスが、バス停標識のない側から発車する場合は、道路のバス停標識向かい側でお待ちください。
- ・待合室や待合スペース等がある場合も、バスの発車時刻になりましたら、バス停標識の近くでお待ちください。

3. バスが着いたらご乗車ください。

- ・バスが着いたらご乗車いただき、お近くの座席にお掛けください。
- ・走行中の車内の移動は大変危険です。両替、席の移動は、停車中をお願いします。

■ご降車方法

1. 運転手にお声かけください。

- ・降りるバス停が近づきましたら、運転手に降車の旨をお伝えください。
シラカバ線に限り、降車ボタンがありますので、押してください。
- ・たてしなスマイル交通は、一部区間を除き路線上に限りバス停以外でも降車可能となっています（シラカバ線を除く）。P7に詳しい説明がありますのでご覧ください。

2. 運賃をお支払いください。

- ・車内の運賃表で運賃をお確かめください。
- ・割引運賃（障害者割引など）が適用される方は、証明書類等（手帳など）をはっきりとご提示ください。

3. 足元に気をつけてご降車ください。

- ・雨や雪でステップが滑りやすい場合があります。
- ・降車後、バスの前後の道路横断は危険です。周囲の安全をご確認ください。

■ 幹線ルート (月～金曜日 運行)

(立科町役場前～塩沢～蓼科高校～虎御前～権現の湯～ツルヤ～立科町役場前)

注1) 運休予定 立科えんで開催日、12月31日、1月1日、1月2日

注2) 「権現の湯」は、木曜日「権現の湯」休館日のため通過します。

※1 第2便は、塩沢公民館より先に西塩沢公民館を経由します。

運行日	月～金曜日		
バス停	1便	2便 ^{※1}	3便
立科町役場前	7:05	8:07	15:36
野方釜石	↓	↓	15:38
野方公民館	↓	↓	15:39
野方(田中タイヤ前)	↓	↓	15:41
大城公民館	↓	↓	15:43
塩沢公民館	↓	8:16	15:45
西塩沢公民館	↓	8:15	15:46
細谷公民館	↓	↓	15:49
中原	↓	↓	15:50
蓼科高校	↓	↓	15:51
真蒲消防庫	↓	↓	15:52
平林	↓	↓	15:53
牛鹿	↓	↓	15:54
柳沢	↓	↓	15:55
外倉原入口	↓	↓	15:56
虎御前	7:17	↓	16:00
五輪久保集会所	7:18	↓	16:01
外倉公民館	7:19	↓	16:02
蓼科高校	7:26	↓	↓
駒形神社	↓	↓	16:03
滝神	↓	↓	16:06
権現の湯	↓	↓	16:10
マツモトキヨシ	↓	↓	16:13
立科接骨院	↓	8:20	16:14
ツルヤ	↓	↓	16:16
岩下医院	↓	8:22	16:17
柳沢医院	↓	8:24	16:19
老人福祉センター	↓	8:26	16:21
立科町役場前	7:30	8:27	16:22

中仙道線(佐久方面)との接続案内

※1: 中仙道線は平日のみ運行 ※2: 接続時間が1時間以内の便を表示しています。

幹線ルート → 中仙道線(「立科町役場前」から「中込駅」)への接続

■ 幹線ルート 立科町役場前 着	7:30 ↓	8:27	16:22
立科町役場前 発	7:37	-	-
浅間総合病院 発	8:28	-	-
佐久医療センター 発	8:40	-	-
中込駅 着	8:50	-	-

■ シラカバ線

(立科町役場～女神湖～蓼科牧場～東白樺湖)

スクール：第 1・11・12 便はスクール対応便ですが、**一般の方も乗車できます**。立科小・中学校の休校日は**運休**となります。詳細については、町のホームページをご確認ください。なお、第 12 便は、【4月・8～翌年3月】と【5～7月】で運行時間が変わります。

増発便(特定日運行)：第 3・4・9・10 便は、**4・5・7・8・9月の特定日のみ運行**します。運行日の詳細については、町のホームページをご確認ください。

※1 第5便は、平日は「ツルヤ 11:16 発」、土曜日・休日は「立科町役場前 11:20 発」となります。

立科町役場前行き						
運行日	スクール	平日	特定日	毎日	毎日	特定日
バス停	1便	2便	4便	6便	8便	10便
東白樺湖	7:20	9:00	10:35	12:10	15:10	16:30
三本松	7:21	9:01	10:36	12:11	15:11	16:31
樽ヶ沢	7:24	9:04	10:39	12:14	15:14	16:34
箕輪平	7:26	9:06	10:41	12:16	15:16	16:36
からまつ平	7:27	9:07	10:42	12:17	15:17	16:37
桐陰寮	7:28	9:08	10:43	12:18	15:18	16:38
蓼科牧場	7:29	9:09	10:44	12:19	15:19	16:39
女神湖	7:30	9:10	10:45	12:20	15:20	16:40
鍵引石	7:31	9:11	10:46	12:21	15:21	16:41
つつじヶ丘	7:32	9:12	10:47	12:22	15:22	16:42
与惣塚	7:33	9:13	10:48	12:23	15:23	16:43
蓼科第二牧場	7:34	9:14	10:49	12:24	15:24	16:44
横堰	7:35	9:15	10:50	12:25	15:25	16:45
長門牧場	7:36	9:16	10:51	12:26	15:26	16:46
雨境	7:38	9:18	10:53	12:28	15:28	16:48
横道	7:40	9:20	10:55	12:30	15:30	16:50
陣内	7:41	9:21	10:56	12:31	15:31	16:51
美上下	7:43	9:23	10:58	12:33	15:33	16:53
中尾	7:45	9:25	11:00	12:35	15:35	16:55
荒井戸	7:46	9:26	11:01	12:36	15:36	16:56
古町上	7:51	9:31	11:06	12:41	15:41	17:01
古町中	7:53	9:33	11:08	12:43	15:43	17:03
古町下	7:54	9:34	11:09	12:44	15:44	17:04
立科町役場前	7:56	9:36	11:11	12:46	15:46	17:06
ツルヤ	↓	9:40	-	12:50	-	-
たてしな保育園	7:59	-	-	-	-	-
JA立科センター	8:00	-	-	-	-	-
蓼科高校	8:01	-	-	-	-	-

東白樺湖行き							
運行日	特定日	毎日	毎日	特定日	スクール	スクール	
バス停	3便	※1 5便	7便	9便	11便	12便	
						4月・ 8～3月	5～7月
蓼科高校	-	-	-	-	16:36	18:02	18:40
JA立科センター	-	-	-	-	16:37	18:03	18:41
たてしな保育園	-	-	-	-	16:38	↓	↓
ツルヤ	-	11:16	14:20	-	↓	↓	↓
立科町役場前	9:50	11:20	14:24	15:50	16:41	18:07	18:45
古町下	9:52	11:22	14:26	15:52	16:43	18:09	18:47
古町中	9:53	11:23	14:27	15:53	16:44	18:10	18:48
古町上	9:55	11:25	14:29	15:55	16:46	18:12	18:50
荒井戸	10:00	11:30	14:34	16:00	16:51	18:17	18:55
中尾	10:01	11:31	14:35	16:01	16:52	18:18	18:56
美上下	10:03	11:33	14:37	16:03	16:54	18:20	18:58
陣内	10:05	11:35	14:39	16:05	16:56	18:22	19:00
横道	10:06	11:36	14:40	16:06	16:57	18:23	19:01
雨境	10:08	11:38	14:42	16:08	16:59	18:25	19:03
長門牧場	10:10	11:40	14:44	16:10	17:01	18:27	19:05
横堰	10:11	11:41	14:45	16:11	17:02	18:28	19:06
蓼科第二牧場	10:12	11:42	14:46	16:12	17:03	18:29	19:07
与惣塚	10:13	11:43	14:47	16:13	17:04	18:30	19:08
つつじヶ丘	10:14	11:44	14:48	16:14	17:05	18:31	19:09
鍵引石	10:15	11:45	14:49	16:15	17:06	18:32	19:10
女神湖	10:16	11:46	14:50	16:16	17:07	18:33	19:11
蓼科牧場	10:17	11:47	14:51	16:17	17:08	18:34	19:12
桐陰寮	10:18	11:48	14:52	16:18	17:09	18:35	19:13
からまつ平	10:19	11:49	14:53	16:19	17:10	18:36	19:14
箕輪平	10:20	11:50	14:54	16:20	17:11	18:37	19:15
樽ヶ沢	10:22	11:52	14:56	16:22	17:13	18:39	19:17
三本松	10:25	11:55	14:59	16:25	17:16	18:42	19:20
東白樺湖	10:26	11:56	15:00	16:26	17:17	18:43	19:21

中仙道線(佐久方面)との接続案内							※1: 中仙道線は平日のみ運行 ※2: 接続時間が1時間以内の便を表示しています。							
シラカバ線→中仙道線(「立科町役場前」から「中込駅」)への接続							中仙道線(「中込駅」から「立科町役場前」)→シラカバ線への接続							
シラカバ線 立科町役場前 着	7:56	9:36	11:11	12:46	15:46 ↓	17:06	中仙道線 中込駅 発	-	-	-	-	-	-	16:48 ↓
中仙道線 立科町役場前 発	-	-	-	-	15:54	-	佐久医療センター 発	-	-	-	-	-	-	16:58
浅間総合病院 発	-	-	-	-	16:39	-	浅間総合病院 発	-	-	-	-	-	-	17:10
佐久医療センター 発	-	-	-	-	16:51	-	立科町役場前 着	-	-	-	-	-	-	17:58
中込駅 着	-	-	-	-	17:01	-	シラカバ線 立科町役場前 発	9:50	11:20	14:24	15:50	16:41	4・8-3月 18:07	5-7月 18:45

シラカバ線 路線図

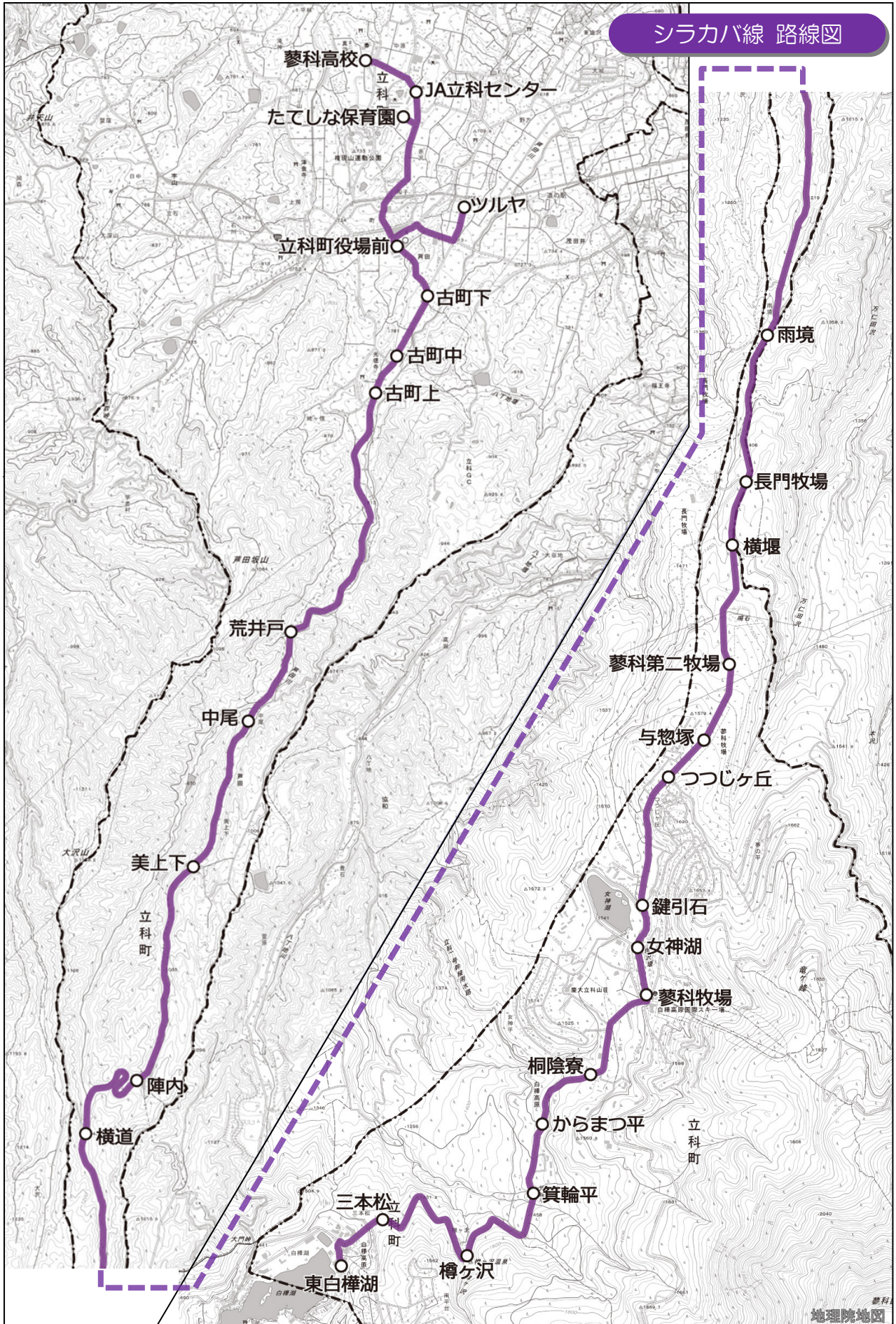

フリー降車について

■フリー降車とは

- ・たてしなスマイル交通は、交通量が多い一部区間*などを除き、路線上に限りバス停以外の場所でも降車ができます。**(※国道142号を通過する区間のみフリー降車できません。)**
- ・交差点付近、見通しの悪いカーブなど、交通安全上において危険な場所では停車できません。(下図「停車できない場所の例」参照)
- ・シラカバ線は安全上の理由からフリー降車は実施していません。
- ・フリー乗車は安全上の理由から実施していません。

■バス停以外で降車する方法

- ・お降りの場所が近づきましたら、お早めに運転手に、口頭で合図をしてください。
- ・道路の広さや混雑状況などにより停車できない場合は、安全な場所を選んで停車しますので、ご協力をお願いします。

停車できない場所の例 (黄色のエリアでは降車できません)

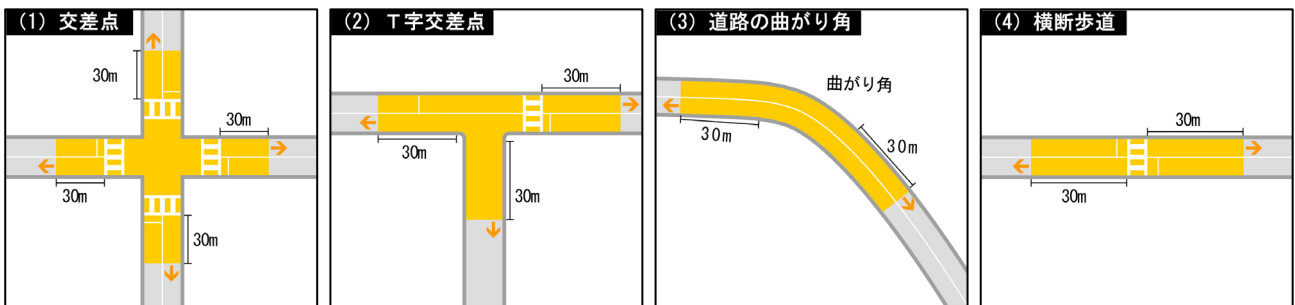

たてしなスマイル交通の運賃

【たてしなスマイル交通 ■ 幹線ルート、■ デマンド運行】

	大人	高校生以下	幼児 ^{※2}
	18歳以上 (高校生は除く)		(1歳未満は無料)
運賃 (割引運賃^{※1})	200円 (100円)	100円 (50円)	100円 (50円)

【たてしなスマイル交通 ■ シラカバ線】

	大人	高校生以下	幼児 ^{※2}
	18歳以上 (高校生は除く)		(1歳未満は無料)
運賃 (割引運賃^{※1})	500円 (250円)	250円 (130円)	250円 (130円)

◆なお、東白樺湖⇄雨境区間内、蓼科高校⇄雨境区間内の利用は以下のとおり

運賃 (割引運賃^{※1})	200円 (100円)	100円 (50円)	100円 (50円)
-------------------------------	--------------------	-------------------	-------------------

- ※1：割引運賃は、身体障害者手帳・療育手帳・精神保健福祉手帳・戦傷病者手帳の提示による割引です。
 ※2：小学生以上が同伴する幼児2人までは無料です。幼児が単独で乗車する場合、上記の料金が必要です。

お得な回数券を販売しています！ 12枚綴りで10回分のお値段です。

【回数券販売場所】

立科町役場 企画課・白樺高原総合観光センター・各路線のバス車内

■ デマンド運行 (月～金曜日 運行)

(利用するには、事前の会員登録と利用予約が必要です)

■ デマンド型交通とは？

- ・利用者が利用したい時だけ事前に予約を行い、運行する方式です。
- ・あらかじめ決められた時刻で停留所を運行する路線バスとは違い、利用者の要望に合わせて利用したい時間帯に利用したい停留所のみを経由するため、移動時間が短縮できます。

■ デマンド運行導入の経緯について

立科町では、これまで路線バスとして「たてしなスマイル交通」を運行してきましたが、日中の時間帯は極端に利用者が少ない便が存在し、運行効率が悪くなっていました。そこで、デマンド運行方式を導入することにより、町民のニーズに合わせた効率的な運行を図ります。

■ 利用できる方

立科町在住の方

町外在住の方

町外からの観光客の方も
ご利用可能です。

■ 運行日時

平日 (月曜日～金曜日) 9時から15時まで

- ・平日9時以前及び15時以降は、幹線ルートやシラカハ線をご利用ください
- ・土日祝日は運休です

■ 利用料金

1乗車 200円

※但し高校生以下など一部の対象者は割引があります。

詳しくはP7「たてしなスマイル交通の運賃」をご覧ください。

■ 利用方法・会員登録方法について

利用するには事前の会員登録が必要です。

会員登録

専用ページから会員登録を行います(詳しくはP10をご覧ください)。

たてしなびでの利用予約

たてしなびの登録画面からを選択し、利用者名を選択し、予約画面へお進みください(詳しくはP11をご覧ください)。

スマホ等での利用予約



予約専用ページからログインID、パスワードを入力の上、ログインして予約画面へお進みください(詳しくはP10をご覧ください)。

スマホ等をご利用の方は左の二次元コードから専用ページにアクセスの上、会員登録・ご予約をお願いします。

お電話での利用予約

予約センター 望月ハイヤー(有) 0267-56-1153 へお電話し、
①氏名 ②利用日時 ③乗降バス停 ④人数をお伝えください。

デマンド運行バス停

町外のバス停

- ・川西赤十字病院※
- ・依田窪病院

※川西赤十字病院では無料の送迎バスも運行しています。
ぜひご利用ください。

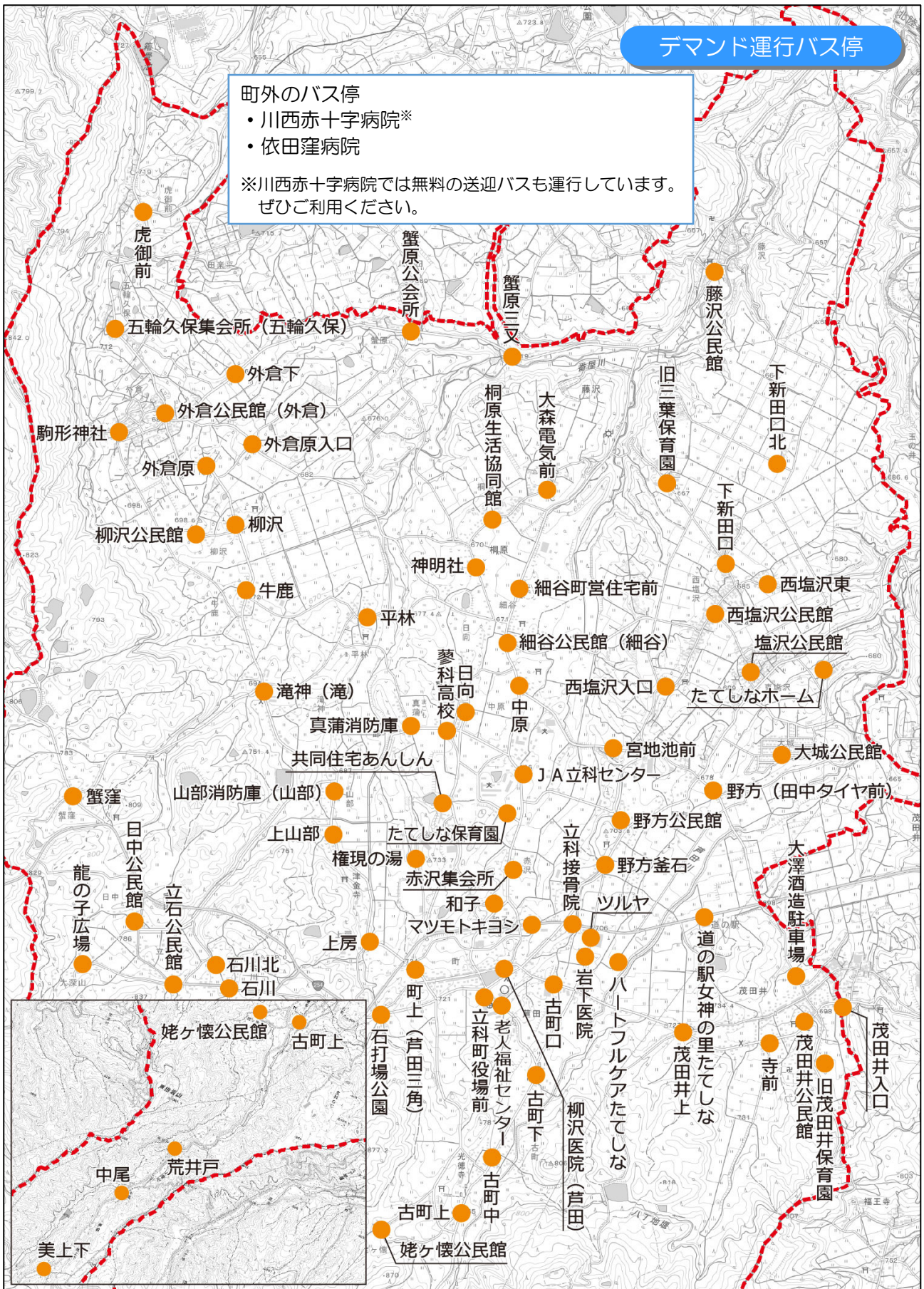

会員登録方法

利用するためにまず、下記の方法で会員登録を行ってください。

①

トップ画面から「新規登録」ボタンをタップしてください

②

利用者登録画面が開きますので、

ログインIDとパスワードを設定します。

住所、電話連絡先、氏名、ふりがな、

性別、生年月日等をご入力いただき、

利用規約・個人情報の提供に同意する

にチェックをして登録をタップする

と会員登録が完了します。

スマホ等でのご利用予約方法

①

出発、到着の乗降場所を指定します

3種類(A~C)の方法があります

A 文字列から検索

B 履歴から選択

C 地図から選択

②

日付、人数を選択します

D 乗りたい日付を選ぶ

E 人数を選択

③

便の候補を検索します

希望の候補を選んで「予約」ボタンを押し、確認ダイアログで「この内容で予約」をタップし予約完了です

※ 予約の確認や人数を変更できます

F 人数を変更

たてしなびでのご利用予約方法

予約をする

- ① 「予約する」をタップします



- ② 予約条件を入力します

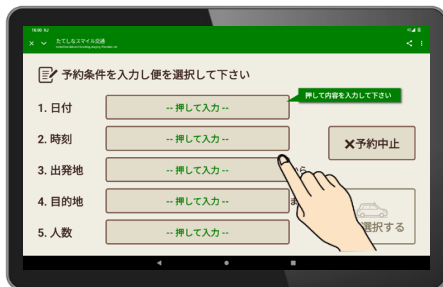

- ③ 「便を選択する」をタップします

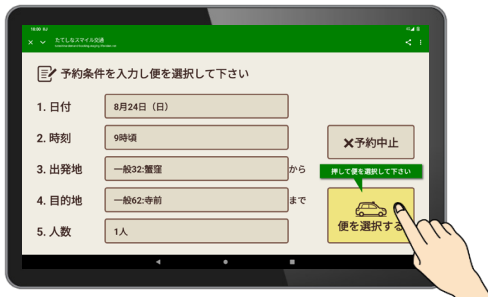

- ④ 表示された候補から
乗りたい便を選択します



- ⑤ 「予約を確定する」をタップします

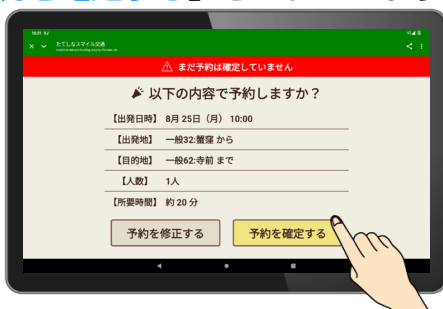

予約を取り消す

- ① 「予約の確認をする/予約を取り消す」をタップします



- ② 「1件目の予約を表示する」をタップすると、1件目の予約が表示されます



- 「他の予約を表示する」をタップすると、2件目以降の予約が表示されます

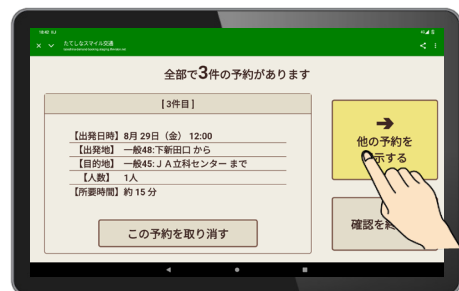

- ③ 「この予約を取り消す」をタップします



■ 中仙道線

【お問合せ先】 千曲バス（株）小諸営業所
 電話 0267-22-2100
<http://chikuma-bus.com/>

(佐久平駅・佐久医療センター方面)

注1) 平日のみ運行します。

注2) この時刻表は令和6年4月改正のもので、最新の情報は千曲バスへお問合せください。

立科町役場前→中込駅						
運行日	平日				平日 11~3月	平日 4~10月
バス停						
蓼科高校	-	-	15:48	-	18:34	18:56
立科町役場前	7:10	7:37	15:54	17:10	18:40	19:02
東信免許センター	↓	7:50	↓	↓	↓	↓
日赤病院入口	7:20	7:51	16:04	17:20	18:50	19:12
望月バスターミナル	7:26	7:55	16:10	17:26	18:56	19:18
佐久平駅	7:51	8:20	16:33	17:49	19:19	19:41
浅間総合病院	7:59	8:28	16:39	17:55	19:25	19:47
岩村田駅	8:02	8:31	16:42	17:58	19:28	19:50
佐久医療センター	8:11	8:40	16:51	18:07	19:37	19:59
佐久市役所	8:16	8:45	16:56	18:12	19:42	20:04
中込駅	8:21	8:50	17:01	18:17	19:47	20:09

中込駅→立科町役場前					
運行日	平日				
バス停					
中込駅	7:23	15:53	16:48	18:01	19:10
佐久市役所	7:28	15:58	16:53	18:06	19:15
佐久医療センター	7:33	16:03	16:58	18:11	19:20
岩村田駅	7:42	16:12	17:07	18:20	19:29
浅間総合病院	7:45	16:15	17:10	18:23	19:32
佐久平駅	7:51	16:21	17:16	18:29	19:38
望月バスターミナル	8:14	16:44	17:43	18:52	20:01
日赤病院入口	8:16	16:46	17:45	18:54	20:03
東信免許センター	8:18	-	-	-	-
立科町役場前	8:29	16:59	17:58	19:07	20:16
蓼科高校	8:35	-	-	-	-

【運賃表】

均一料金	200円
------	------

■ 中仙道線

【お問合せ先】 東信観光バス（株）
 電話 0267-53-5522
<http://t-k-bus.com/>

(大屋駅方面)

- 注1) お盆、年末年始は特別ダイヤとなる場合があります。
 注2) 令和2年7月より、「シャトー・メルシャン 椀子ワイナリー」を經由しています。
 注3) この時刻表は令和6年4月改正のもので、最新の情報は東信観光バスへお問合せください。

立科町役場前→大屋駅								
運行日	平日	毎日	毎日	毎日	毎日	毎日	平日	毎日
バス停								
立科町役場前	6:42	8:20	9:28	11:13	13:15	15:18	16:49	17:58
虎御前	6:55	8:33	9:41	11:26	13:28	15:31	17:02	18:11
椀子ワイナリー	-	-	-	11:33	13:35	15:38	-	-
大屋駅	7:11	8:47	9:55	11:46	13:48	15:51	17:16	18:25

大屋駅→立科町役場前								
運行日	平日	毎日	毎日	毎日	毎日	毎日	平日	毎日
バス停								
大屋駅	7:35	8:55	10:28	12:05	14:17	16:16	17:25	18:43
椀子ワイナリー	-	-	10:40	12:17	14:29	-	-	-
虎御前	8:00	9:10	10:47	12:24	14:36	16:31	17:40	18:58
立科町役場前	8:12	9:22	10:59	12:36	14:48	16:43	17:52	19:10

【運賃表】

	大屋駅
立科町役場前 (立科町役場前～上房)	710円
虎御前	450円

【お問合せ先】 東信観光バス（株）
 電話 0267-53-5522
<http://t-k-bus.com/>

■ 丸子線

- 注1) お盆、年末年始は特別ダイヤとなる場合があります。
 注2) この時刻表は令和6年4月改正のもので、最新の情報は東信観光バスへお問合せください。

立科町役場前→丸子駅							
運行日	平日						
バス停							
立科町役場前	7:44	8:48	13:25	16:01	17:11	18:31	
虎御前	7:59	9:03	13:40	16:16	17:26	18:46	
丸子修学館前	8:07	9:11	13:48	16:24	17:34	18:54	
丸子駅	8:11	9:15	13:52	16:28	17:38	18:58	

丸子駅→立科町役場前							
運行日	平日						
バス停							
丸子駅	8:13	10:35	14:00	16:35	17:40		
丸子修学館前	8:17	10:39	14:04	16:39	17:44		
虎御前	8:25	10:47	14:12	16:47	17:52		
立科町役場前	8:40	11:02	14:27	17:02	18:07		

【運賃表】

	丸子修学館前	丸子駅
立科町役場前 (立科町役場前～和子)	670円	
虎御前	360円	

望月ハイヤー
+
立科町

タクシーサブスクリプション

親子での買い物に

たてしな定額 タクシーチケット

夫婦でのお出掛けに

利用可能時間帯 **平日** 8:00 ~ 14:00 までに乗車
土日・祝日 8:00 ~ 16:00 までに乗車

販売
券種

1週間券（2回分）

販売額：4,000円
有効期間：1週間

3か月券（6回分）

販売額：6,000円
有効期間：3か月

- チケットは販売枚数に限りがあります。
- チケットの払い戻しは出来ません。
- チケットは、望月ハイヤーの車内でお買い求め下さい。

利用
区間

立科町内の中仙道線
(佐久市方面)バス停

- 佐久平駅
- 浅間総合病院
- 佐久医療センター



© 立科町しいなちゃん

利用方法

- 下記の電話番号より望月ハイヤーへお電話下さい。
- ご利用の際は、事前予約をお勧めします。
- お電話の際に、「たてしな定額タクシーチケット」利用の旨をお伝え下さい。

☎ **0267-56-1153**

お問合せ先

望月ハイヤー有限公司 芦田営業所

〒384-2305 北佐久郡立科町大字芦田 2582
TEL 0267-56-1153

立科町タクシー利用サポートもご利用ください！

たてしなスマイル交通ではバスに併せて 立科町タクシー利用サポート を運行しています。
特定の要件に該当する方は、町内の移動に限り1乗車 600円でタクシーをご利用いただくことができます。
詳しくは立科町地域公共交通活性化協議会（企画課企画振興係）までお問合せください。（☎0267-88-8403）



立科町マスコットキャラクター しいなちゃん

お問い合わせ先

立科町地域公共交通活性化協議会
立科町役場 企画課 企画振興係
電話 0267-88-8403 (直通)
FAX 0267-56-2310
E-mail kikaku@town.tateshina.nagano.jp