

なんだか うれしい

かけがえのない一人一人の生き方や価値が優先される教育現場

「どうして協力なんかする必要があるんだよ」「助け合い、支え合い・・・なんて誰も言ってねえよ。そんな変わったことを言うセンコーは先生ぐれえだ」とペチ君。

「体育館で遊んでねえで、さっさと教室に行けよ」の指示に「行かねえよ」とペチ君。

授業中の担任とペチ君のやりとり。道に迷ったペチ君と向き合い続けることは、大変だとは思わなかったけれど、今振り返ると壮絶だった。煙草の吸いすぎでニコチン中毒になってしまい、床に唾を吐きつけたペチ君。猛烈な勢いで殴り倒したい衝動にかられ続けた。土足で廊下に入り込んできたペチ君に怒声を浴びせかけていることで、教師の権威を保てるとも思っていた。指示や管理で表面的な結果には結びつき、周囲の親たちには良い教師と言われることも多くなった。反面、暴力や暴言や管理や制圧で何が改善されるのか、真に自立した人間としての生き方を育てようとしているのか・・・子どもたちの内面に蓋をしようとする戸惑いを自問しながらも生きていた。

ある日、10数人の中3の生徒たちが家出をする。ペチ君もその中のひとりであった。徹夜での待機と搜索を1週間ほど続けている時「俺、今、〇〇にいるから探すなよ」と電話がかかってきたりもした。

10日後、髪の毛を真っ赤に染めたペチ君が夜中の校門をくぐった。迷い続けた中学校時代のペチ君等。

ペチ君の学級の仲間に白血病で急逝した千博君がいた。

千博君もまた病魔と闘い、病棟の孤独な日々の中で、中3になる春を懸命に生きていた。院内学級には入らず、学級の授業に参加することを願いつづけて、死の間際まで教室の仲間と共に生きる姿勢を貫いてた。それはペチ君たちへの心からのエールでもあった。さまざまな活動ややりとりをくり返しながら、学級は「仲間」ということを意識するようになっていった。道に迷い続けるペチ君は、1年後の卒業式の日、自らが申し出て千博君の遺影を抱いた。

2年の月日が流れた正月の4日。家族で買い物に行く道すがら、「先生っ!」と声をかけられた。振り向くとペチ君とお母さんが立っていた。「これ」と差し出してきたものは「ご年賀・・・ペチ」と書かれた清酒だった。

「俺が自分で書いたから・・・」「レスリングで西日本で準優勝したんだよ」「先生に、まともな俺をみてもらいたかったから。これからがスタートだから」「中学、何していたか、よく分からないんだ。流されていただけで・・・」最後は涙目になりながら、「今がスタート・・・見ていてくれよ」溢れる思いをこぼさないようにしっかりと伝えてくれたペチ君。自立に向けて力強く歩みだしたペチ君のように思えた。

中学校3年生に向かう・・・春が来る。仲間と共に生きる意味を考えてみよう。

仲間と共に生きるとは自分の役割を懸命に探すこと、そして共に学び合うことは自分らしい生き方を見つけていくことに・・・つながるということ。時の流れの重みを、もう一度見つめ直してみよう。

歩み続けてきた2年間は、あっという間に彼方に消え去ってしまっている。



恥ずかしながら30代の学級通信です。子どもたちの内面に蓋をし続けてきた自分を猛省しつつ、教師のあり様を先生方と学び合っていきたいと思っています。暴力、暴言は子どもたちの精神を歪めていくという卑劣さを含みこみます。そのことを理解できないでいた未熟さを悔いています。

学力、理解力、判断力・・・〇〇力を付けることに翻弄される教育現場。性能の高い製品を作ることが優先され、躓きや悩みや停滞は欠陥品として簡単に切り捨てされていくような感覚にも襲われます。戸惑いや躓きは人間の奥行きを形作ってくれる大事なもののなのに、点数だけが優先される。

文部科学省が示す指導要領には各教科の評価基準が明示されています。その評価基準に沿って、各学校がテスト結果を分析して授業に生かしていけばいいだけのことです。全国学テが競争や比較を煽るものでないことを願っています。かけがえのない一人一人の生き方や価値が優先される教育現場でありたいと思うのです。

相談時間等

月・水・金曜日

- 立科小学校/午前9時～午前11時30分
電話 56-3131(呼)・有線2190(呼)
- 立科中学校/午後2時～午後5時
電話 56-1076(呼)・有線2251(呼)
- 立科町児童館/
午前11時50分～午後1時40分
電話 56-0303(直通)・有線8889(直通)
(担当 指導主事 中島一彦)

■開室時間

- ・月曜～金曜（祝祭日を除く） 午前10時～午後6時
- ・土曜（祝祭日を除く） 午前10時～午後5時
- ・日曜・祝祭日 午後1時～午後5時

■閉室日

- ・毎月最終週の月曜日（その日が祝祭日の場合は、翌日）
- ・年末年始（12月29日～1月3日）
- ・蔵書点検、館内清掃などで館長が定めた日

お話し会のお知らせ

「ちいさなおともだちのおはなし会」

日時 7月28日(水) 午前10時30分～
 場所 中央公民館 対象 未就園児
 内容 絵本 紙芝居 手遊び

臨時休室のお知らせ

館内清掃のため、中央公民館と図書室は、お休みさせていただきます。ご迷惑をおかけしますが、ご理解とご協力をお願いします。

7月11日(日) (公民館は18時から利用可)

新着本

【小説8050】 林 真理子(著) 新潮社(出版)

歯科医師の正樹の息子は、7年間も部屋に引きこもっていた。娘の結婚を相手家族に反対されたことをきっかけに、正樹はついに息子と向き合う決意をするのだが…。

「引きこもり100万人時代」に生きる、絶望と再生の物語。



【あの本は読まれているか】

ラーラ・プレスコット(著) 吉澤 康子(訳) 東京創元社(出版)

冷戦下のアメリカ。CIAに雇われたイリーナは、特殊任務に抜擢される。それは、共産圏で反対制とみなされ禁書となっている小説「ドクトル・ジバゴ」をソ連国民の手に渡し、迫害を行っているソ連の現状を知らしめる、ということだった。

【まよなかのトイレ】

まるやま あやこ(さく)(著) 福音館書店(出版)

夜中、お母さんが赤ちゃんのおむつを替えていたので、ひろこは勇気をだしてひとりでトイレに行くことに。すると、ぬいぐるみのみいこや、小さな動物たちが、ひろこの手助けをしてくれて…。

●蔵書検索はこちらから スマートフォン



携帯電話



パソコンは、立科町公式ホームページトップのバナーをクリック!

「サンスポート佐久スポーツクラブ」開催のご案内

保健福祉係

障がい者スポーツを体験する・楽しむスペースとして体育館を開放します。

今回は新型コロナウイルス感染症対策のため事前申込制となっています。

参加を希望する皆さんは、下記の連絡先にお問合せください。

- 場 所 立科町体育センター ●日 時 7月4日(日) 午後1時30分～3時30分
- 対 象 者 ・障がいのある人および介助者・ご家族・友人など
・障がい者スポーツの体験をしてみたい皆さん
- 参 加 費 無料
- お問合せ 障がい者スポーツ支援センター佐久「サンスポート佐久」 電話82-6781
(※当日、37度5分以上ある場合、風邪の症状がある場合は参加をご遠慮ください)

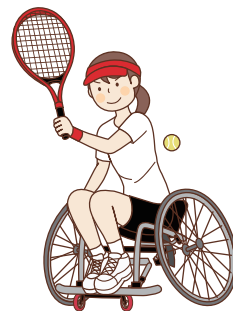

DV・児童虐待 あなたの周りに心配だなど思う人はいませんか？

新型コロナウイルス感染症拡大を予防するため、外出を控えるなど新しい生活様式へと社会全体が変化してきました。家庭内で過ごす時間が長くなる中で、生活不安やストレスなどにより、配偶者等からの暴力（DV）、児童虐待の増加、深刻化が懸念されています。

夫婦間のこと、パートナーのこと、子どものこと、家族のことなど少しでもお困りのことがありましたら、ひとりで悩まず次の相談窓口へご相談ください。

DV・児童虐待の相談窓口

- ・児童虐待・DV24時間ホットライン 026-219-2413 (毎日24時間)
 - ・DV相談 DV相談ぶらす 0120-279-889
DV相談ナビ #8008 (最寄りの配偶者暴力相談支援センターにつながります)
 - ・児童虐待 189「いち・はや・く」(最寄りの児童相談所へつながります)
児童相談所相談専用ダイヤル 0570-783-189
 - ・心の電話相談 長野県精神保健福祉センター 026-217-1680 (土日祝日を除く)
- お問合せ 社会教育人権政策係 88-8416 子育て支援係 88-8405

コロナのことでお悩みはありませんか？

不安を差別につなげちゃいけない。

気づこう、変えよう、そのひとつ。STOP! コロナ差別

新型コロナウイルス感染症対策委員会 尾身 茂

法務省・全国人権擁護委員連合会

人権相談窓口のご案内

コロナ差別で悩んでいませんか？
つらいこと、お困りごと、まずはお話しください。
http://www.moj.go.jp/JINKEN/index_soudan.html

様々な人権問題に関するインターネット相談はこちら
インターネット人権相談 Counseling on the Internet <https://www.jinken.go.jp/>

様々な人権問題に関する相談はこちら
みんなの人権110番 0570-003-110 (平日午前9時30分～午後5時15分)

いじめ・虐待など子どもの人権の相談はこちら
子どもの人権110番 0120-007-110 (平日午前9時30分～午後5時15分)

セクハラ・家族内暴力など女性の人権の相談はこちら
女性の人権ホットライン 0570-070-810 (平日午前9時30分～午後5時15分)

外国語での人権の相談はこちら(10言語対応)
外国語人権相談ダイヤル Telephone Counseling 0570-090-911 (平日午前9時00分～午後5時00分) Weekdays 9:00 through 17:00

コロナ差別をしないことはコロナ対策のひとつです。

差別や偏見、嫌がらせが広がると医療従事者やエッセンシャルワーカーの離職が増える可能性があります。また、感染者への同様のことが増えると検査を避けたり、感染を隠そうとする人が増え、感染拡大を抑えにくくなります。

「サマージャンボ宝くじ」と「サマージャンボミニ」が、7月13日(火)から全国で2種類同時発売されます。

真夏のアツい!! 運試し

今年のサマージャンボは、**1等・前後賞合わせて7億円!**
1等 5億円×23本 前後賞各 1億円×46本
※当せん本数は発売総額690億円・23ユニットの場合。

同時発売のサマージャンボミニは、**1等・前後賞合わせて5,000万円!**
1等 3,000万円×28本 前後賞各 1,000万円×56本
※当せん本数は発売総額210億円・7ユニットの場合。

●発売期間 7月13日(火)～8月13日(金)まで ●抽せん日 8月25日(水) ●支払開始日 8月30日(月)

この宝くじの収益金は市町村の明るいまちづくりや環境対策、高齢化対策など地域住民の福祉向上のために使われます。収益金は長野県の販売実績により配分されますので、**長野県内の宝くじ売り場**でお買い求めください

地域おこし協力隊『奔走中』

地域振興係



はじめまして。5月から移住定住促進担当として、地域おこし協力隊に就任しました中平次郎なかひら じろうと申します。世界遺産で有名な熊野古道がある和歌山県田辺市の出身で、この度、東京都世田谷区から移住してきました。3年にわたる任務の間、地域振興、地域活性化のお手伝いできればと思っています。少子高齢化に伴う人口減少が、私たちが直面している大きな課題の1つです。行政を含め、町内外のご関係者とともに、目標に向けて取り組んでまいります。皆さまからご指導と温かいご支援を頂きたい、どうぞ、宜しく願い申し上げます。

立科町の皆さん、初めまして。このたび、地域おこし協力隊の産業振興担当として着任しました芳賀宏はが ひろしと申します。

50代半ばを迎え、新たな土地でチャレンジしてみたいと、東京を離れ移り住むことになりました。新聞記者として28年間、多くの事件をはじめさまざまな事象、またサッカーやラグビーのワールドカップ、プロ野球取材に多くの時間を費やして参りました。直近の2年間はプロ野球を統括する日本野球機構で広報の仕事に携わっていましたので、「取材する側」そして「取材してもらう側」が何を求めているかも熟知しているつもりです。

まず町を知り、町の人たちを知り、まだ気づいていない町のポテンシャルを引き出し、立科町をより魅力的な地域として多くの人に発信する。また、かつての人脈を生かして少年野球教室などを開催し、「子どもたちのスポーツタウン」という新しい町の魅力を創出する。こうしたことを使命と考え、活動していきたいと思っておりますので、よろしく申し上げます。



5月から地域おこし協力隊として農業振興担当をさせていただくことになりました、芳野昇よしの のぼると申します。大阪府出身で、今年の3月まで大阪市役所で消費者行政や広聴相談業務、港湾管理、児童相談所などさまざまな業務に就いてきました。

自然が豊かな町で暮らしたいと考えていた時に、訪れた立科町でりんごの木の力強さを目の当たりにし、また、りんごのおいしさに魅了され、この地でりんご栽培に携わりたいと思い立科町への移住を決意しました。

地域おこし協力隊として、これまでの経験を生かしながら、りんご農家をめぐり一から勉強していきたいと思っておりますので、皆さん、いろいろ教えてください。よろしく申し上げます。



「立科町を美しくする日」は、7月18日(日)です

生活環境係

「立科町を美しくする日」は7月18日(日)ですが、日時を指定するものではありません。新型コロナウイルス感染症の今後の状況を考慮いただき、町の環境保全活動に可能な限りご協力をお願いします。

●お問合せ 建設環境課 生活環境係 電話88-8411



地域おこし協力隊 須藤 佳奈

いよいよ東京2020オリンピック競技大会が開催されます。今回は、ウガンダ共和国注目選手2名を紹介します。まず1人目は、ジョシュア・チェプテゲイ選手。10,000mで2019年の世界チャンピオンです。チェプテゲイ選手は、2020年に設定された5,000メートルと10,000メートルの世界記録を同時に保持する歴史上10番目の男性です。特に5,000メートルでは、12分35秒36で優勝し、同種目の世界記録を16年ぶりに塗り替えました。

2人目は、ジェイコブ・キプリモ選手。キプリモ選手は、2020年のハーフマラソン世界チャンピオンです。ハーフマラソンを優勝したことによって、10,000mももはや、チェプテゲイ選手よりも強いのでは？とされている20歳の若手期待選手です。この他にも、注目選手多数のウガンダ選手！ベストを尽くして欲しいです。



ジョシュア・チェプテゲイ選手



ジェイコブ・キプリモ選手

マイナンバーカード交付・申請窓口の時間延長・住民係 休日開庁のお知らせ(予約制)

休日にマイナンバーカードの交付・申請サポートを行います。平日来庁が困難な人は、ぜひご利用ください。また毎週月曜日(月曜日が休日の場合は翌開庁日)は窓口を午後7時まで延長しています。なお、日曜日の開庁はマイナンバーカード関連事務のみで、住民票等の発行はできません。

- ・申請する人：後日、役場でお受け取りいただくか、本人限定郵便で住所地に郵送します。
- ・受け取る人：事前に申請がお済みの皆さんは予約来庁いただくことでカードが受け取れます。



月	月曜日(午後7時まで)	日曜日(午前9時~正午)
令和3年7月	5日、12日、19日、26日	11日

- 持ち物
 - ・申請する人：交付申請書、通知カード、住民基本台帳カード(所有者のみ)、本人確認書類
 - ・受け取る人：通知カード、住民基本台帳カード(所有者のみ)、本人確認書類、回答書
- 場所・お問合せ 町民課住民係 電話88-8404

立科町成人式開催日を延期します

社会教育人権政策係

8月15日(日)に開催を予定していました立科町成人式は、新型コロナウイルス感染症の拡大防止の観点から、次の日程に延期します。

- ◆日 時 令和4年1月10日(月・祝日) 受付 午後1時~1時30分
式典開始 午後1時30分~
- ◆会 場 老人福祉センター
- ◆成人対象者 平成13年4月2日~平成14年4月1日生まれの皆さん
立科町に住民登録のある人(進学などにより町内に住民登録のない場合でご家族が町内に在住されている場合は対象になります。)
- ◆お問合せ 社会教育人権政策係88-8416、立科町中央公民館88-8417

立科町役場の直通電話をご利用ください 庶務係

皆さんの利便性向上と業務の効率化を図るため、庁舎内各係等の電話に直通電話を導入しています。この度、4月1日の組織改正により、直通電話番号が一部変更となりましたので、お知らせします。

代表番号（56-2311）は、引き続きご利用いただけますが、直通電話のご利用にご協力をお願いします。

なお、夜間・休日等の業務時間外は、今までどおり、代表番号（56-2311）におかけください。宿日直担当者が対応します。

係等名		直通電話番号
総務課	財政係	88-8401
	税務係	88-8402
企画課	企画情報係	88-8403
	地域振興係	88-7315
町民課	住民係	88-8404
	高齢者支援係	88-8406
	高齢者支援係（地域包括支援センター）	88-8418
	保健福祉係	88-8407
産業振興課	農林係	88-8408
	観光商工係	88-8412
建設環境課	建設係	88-8409
	上下水道係	88-8410
	生活環境係	88-8411
議会事務局		88-8413
会計室	会計係	88-8414
蓼科出張所（女神湖体育館）		55-6201
教育委員会		
こども教育課	学校教育係	88-8415
	子育て支援係	88-8405
社会教育課	社会教育人権政策係	88-8416
中央公民館		88-8417

宅地・建物等調査のお願い 税務係

町では、固定資産課税台帳の内容確認のため、地区ごとに宅地・建物等の現況調査を毎年実施しています。今年度は、次の地区内で町職員が確認調査を行いますので、ご協力をお願いします。

なお、今回の調査は敷地内への立ち入りのみとし、建物内部の確認は行いません。場合によっては、庭先等へ立ち入らせていただきます。

また、この調査結果により固定資産の評価が変更になる場合がありますので、ご承知ください。

●調査実施地区 東部地区、大城

●実施期間 7月から11月

●お問合せ 税務係 電話88-8402 有線2311

「グループパワーチョイス(共同購入)」への参加希望者を募集します！

生活環境係

■概要

長野県では、太陽光パネル・蓄電池をみんなでおトクに購入する、「グループパワーチョイス(共同購入)」の参加者を募集しています。

日々の生活に使う電気を自宅の屋根で発電できる太陽光パネル、そして発電した電気を夜間も有効に活用し災害時にも役立つ蓄電池。おうちで過ごす時間が増える今こそ、みんなでおトクに購入しませんか？

■登録から購入までの流れ

実際に購入するかの判断は、事前のお見積りや現地調査後の最終の見積もりを確認した後に決定いただけますので、まずはお気軽に参加登録ください。

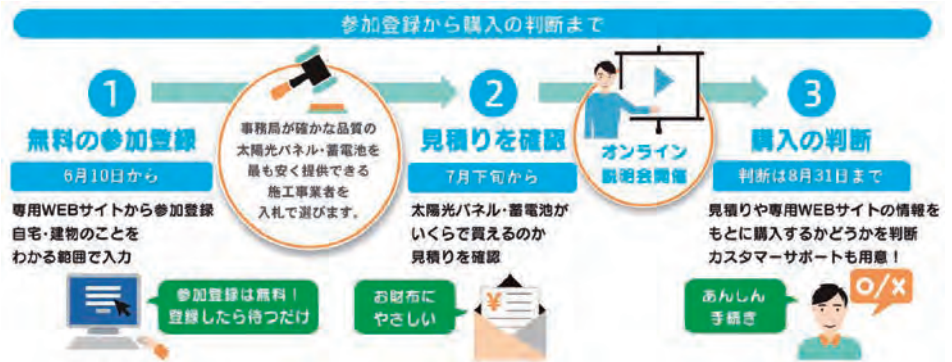

■対象

太陽光パネル（10kW未満）または家庭用蓄電池もしくはその両方の設置を希望する人

■参加登録期間 8月31日(火)まで

■説明会 参加登録期間中、複数回のオンライン説明会を実施します。詳細は以下の専用WEBサイトを参照ください。

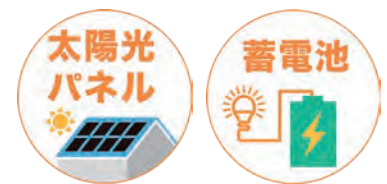

■お問合せ **ながの みんなのおうちに太陽光事務局** (アイチューザー(株))

0120-758-300 (固定電話) 0570-075-300 (携帯電話等) 平日 午前10時～午後6時

■専用WEBサイト 参加登録・詳しい情報は専用WEBサイトにて
<https://group-buy.jp/solar/nagano/home>



立科町地球温暖化防止活動補助金をご活用ください

〈グループパワーチョイス(共同購入)と併用可能です〉

町では、地球温暖化防止等を推進するために、家庭用太陽光発電システム・定置型蓄電池の設置に要した費用について、予算の範囲内で補助金を交付しています。

- ・受付期限 12月20日(月)まで
- ・補助金額 太陽光発電システム設置(10kW未満) ……1kW当たり2万円に太陽電池の最大出力(kW小数点以下2桁未満四捨五入)を乗じて得た額。10万円限度。
定置型蓄電池の設置(1kWh以上) ……購入・据付け工事に要する経費が対象。10万円限度。

太陽光発電と定置型蓄電池を同時に申請する場合、補助金は15万円が限度となります。

過去にどちらかのシステム設置に係る補助金交付を受けている場合、15万円から既に交付されている補助金額を差し引いた額が、もう一方のシステム設置に係る補助金の限度額となります。

■お問合せ 建設環境課 生活環境係 電話88-8411

“避難行動要支援者台帳”ただいま更新中です!

保健福祉係

町では災害時に備え、避難行動要支援者台帳を作成しています。

現在、台帳登録している皆さん・新規台帳登録の対象となる皆さんには、台帳登録用紙をお送りしていますので、内容をご確認のうえ、保健福祉係または地区の民生児童委員へ提出してください。

また、以前台帳登録を希望しなかった人で、今回台帳登録を希望する場合は、地区の民生児童委員または、保健福祉係へ連絡してください。

(対象者) 災害が起きた時に、自力で避難することや情報を得ることが難しい等、避難をすることに何らかの支援が必要で、次の要件に該当する人

- (要件)**
- 一人暮らし高齢者（65歳以上）または高齢者のみの世帯（75歳以上）
 - 身体障害者手帳1・2級の交付を受けている人
 - 要介護3・4・5に認定されている人
 - 前記各項目に準ずる状態にある人

地区の民生児童委員が訪問等により、聞き取りする場合がありますのでご協力をお願いします。

●お問合せ 保健福祉係 電話88-8407

新和田トンネル有料道路の

建設係

時間帯割引回数通行券は計画的にご購入・ご利用ください

長野県道路公社が管理している「新和田トンネル有料道路」は、令和4年4月1日(金)午前0時から無料開放となります。

立科町が販売している、新和田トンネル有料道路の時間帯割引回数通行券は、無料開放後は利用できなくなりますので、次の点にご留意のうえ、計画的なご購入・ご利用をお願いします。

◎新和田トンネル有料道路の時間帯割引回数通行券

- ・新和田トンネル有料道路の時間帯割引回数通行券は、払い戻しできません。
- ・他の路線の通行や、他の車種での通行にはご利用できません。

◎その他の回数通行券

- ・白馬長野有料道路の時間帯割引回数通行券は、引き続き利用できます。
- ・長野県道路公社が販売している回数通行券は、長野県道路公社本社（電話026-234-6883）へお問合せください。

●お問合せ 建設環境課 建設係 電話88-8409

国民年金のお知らせ

住民係

○国民年金保険料免除制度

保険料が納め忘れの状態、万一、障害や死亡といった不慮の事態が発生すると、障害基礎年金や遺族基礎年金を受けられない場合があります。

経済的な理由等で国民年金保険料を納付することが困難な場合には、保険料の納付が免除・猶予となる「保険料免除制度」や「納付猶予制度（50歳未満）」がありますので、手続きしてください。申請書は、住民係窓口にあります。

令和3年度分（令和3年7月分から令和4年6月分まで）の免除等の受付は令和3年7月1日から開始されます。また、申請時点の2年1か月前の月分までさかのぼって申請することができます。

失業等により保険料を納付することが経済的に困難になったものの、申請を忘れていた期間がある場合は、住民係または小諸年金事務所へご相談ください。

2021年度 夏季自衛官等募集案内

一般曹候補生 (職種のスペシャリストとして、定年まで勤務したい人に！)

- 資格 18歳以上33歳未満の男女
- 受付期間 7月1日(木)～9月6日(月)
- 1次試験 9月16日(木)～19日(日)の内1日(学科)

航空学生 (高校卒業後、最短でパイロットをめざす人に！)

- 資格 海：高卒(見込含)23歳未満の男女 空：高卒(見込含)21歳未満の男女
- 受付期間 7月1日(木)～9月9日(木)
- 1次試験 9月20日(月：祝日)(学科)

防衛医科大学校 医学科学生 (医師たる幹部自衛官をめざしたい人に！)

- 資格 高卒(見込含)21歳未満の男女
- 受付期間 7月1日(木)～10月13日(水)
- 1次試験 10月23日(土)(学科)

防衛医科大学校 看護学科学学生 (保健師、看護師をめざしたい人に！)

- 資格 高卒(見込み含む)21歳未満の男女
- 受付期間 7月1日(木)～10月6日(水)
- 1次試験 10月16日(土)(学科)

資格等については、条件により異なります。詳しくは自衛隊長野地方協力本部上田地域事務所までお問合せいただくか、次の説明会にお越しください。

- 東信地区公務員合同説明会
 - (1)参加団体 長野県警、佐久広域連合消防本部、佐久市役所、自衛隊
 - (2)日時 7月24日(土) 午後1時30分～3時30分
 - (3)場所 佐久平交流センター
- 東信地区自衛官等制度説明会
 - (1)上田地区
 - ア 日時 (ア) 7月18日(日) 午後1時30分～3時30分
 - (イ) 7月31日(土) 午後1時30分～3時30分
 - イ 場所 上田地域事務所
 - (2)佐久地区
 - ア 日時 (ア) 7月18日(日) 午前9時30分～11時30分
 - (イ) 7月31日(土) 午前9時30分～11時30分
 - イ 場所 佐久平交流センター

新型コロナウイルスの影響により受付期間および試験期日を変更する可能性があります。変更が確定し次第、自衛隊長野地方協力本部ホームページへ掲載およびSNSで発信します。

また、採用については個別によるご相談も承っています。

お問い合わせ：自衛隊上田地域事務所
住所：上田市天神4-17-3 金井ビルMSTY1階
(上田駅温泉口徒歩1分)
電話・FAX：0268-22-5267

自衛隊長野地方協力本部 ホームページ



長野地本

検索



令和3年度 佐久広域連合職員採用試験のお知らせ

- 試験区分 消防職員(初級・中級・上級)
- 採用予定人員 すべて若干名
- 第一次試験 9月19日(日)【初級・中級・上級】
- 試験会場 佐久広域連合消防本部 3階講堂
- 提出書類
 - ①試験申込書(本人記入のこと)
 - ②最終学校(卒業見込み)の学業成績証明書
 - ③受験資格に必要な免許等を有する者は免許証等の写し
- ※提出は、必ず本人が佐久広域連合消防本部へ持参すること
- 受付 7月26日(月)～8月13日(金)
- 受験資格等の詳細は佐久広域連合ホームページをご覧ください。
- 試験申込書 佐久広域連合事務局、佐久広域連合消防本部、最寄りの消防署で7月12日(月)から交付します。郵送による請求は、宛先を明記した返信用封筒角2型(120円分の切手を貼付)を同封してください。
- お問合せ 佐久広域連合消防本部総務課職員係 電話0267-64-0119

皆様のご来館をおまちしています

7月 行事予定 立科町児童館 こども未来館情報

教育委員会

※都合により内容等を変更する場合があります。詳しくは、毎月発行しています「なかよし広場だより」(未就園児向け)、「じどうかんだより」(小学生向け)、立科町公式ホームページでご確認ください。

なかよし広場

★対象：就園前の子どもさんと保護者
★時間：午前10時30分～



- 6月 5日(月) 音あそび広場
- 7日(水) ママのヨガタイム
- 9日(金) ちびっこ広場 (プール遊び)
- 13日(火) ひよこ広場
- 15日(木) 親子運動遊び
- 16日(金) ちびっこ広場 (プール遊び)

ちびっこ広場
春のお散歩を楽しみました。

こども未来館 / 電話 56-0248 有線 8888

放課後子ども教室

- 6月 5日(月) わくわく教室
- 7日(水) 囲碁教室
- 14日(水) 将棋教室
- 19日(月) わくわく教室
- 21日(水) 囲碁教室
- 27日(火) 木工教室
- 28日(水) エコ教室



エコ教室
春に植えたお芋、たくさん採れるかな？
どうやって食べようかな？

7月27日(火)から8月19日(木)まで小学生が夏休みのため、平日の乳幼児の利用は中止させていただきます。

チャイルドシート購入補助金がいよいよ使いやすくなりました! 子育て支援係

チャイルドシート購入補助金の要件を見直し、年齢を区切らず、0歳から就学前の子ども1人につき最大2回までとしましたので、ご利用ください。

- 交付内容**
 - ・立科町に住所を有する0歳から就学前の乳幼児を対象
 - ・対象児1人につき、1回の申請で10,000円(購入額)を限度とし最大2回交付(※令和3年4月購入分から対象となります)
- 手続き方法**
 - ・製品購入後6か月以内に次の書類を子育て支援係へ提出してください。
- 申請に必要なもの**
 - ・交付申請書兼請求書(窓口で配布、または町HPに掲載されているもの)
 - ・製品取扱証明書(製品名・安全基準適合品であることを確認できるもの)
 - ・領収書または納品書等(購入先・購入年月日・購入金額が確認できるもの)
 - ・請求者の預金通帳等補助金の振込口座が確認できるもの
- お問合せ** 教育委員会 子育て支援係 電話88-8405

農作業中の熱中症に注意しましょう!

農林係

農作業中の熱中症事故は、毎年発生しており、特に気温の高い7月および8月に事故が多く発生しています。また、気象庁発表の3か月予報(6~8月)では、全国的に平均気温が平年並みか高いとされており、今夏の暑熱環境下での農作業は特に注意が必要です。

熱中症にならないように、次の事項に留意するようにしてください。

- ①日中の気温が高い時間帯を外して作業を行いましょう。
- ②こまめな休憩、水分補給を行いましょう。
 - ・のどが乾いていなくても20分おきに休憩し、水分補給をしましょう。
- ③熱中症予防グッズを活用しましょう。
 - ・屋外では帽子、汗を発散しやすい服装をしましょう。
- ④単独作業を避けましょう。
 - ・作業は2人以上で行うか、時間を決めて水分・塩分補給の声かけを行うなど、定期的に異常がないか確認し合うようにしましょう。
- ⑤高温多湿の環境を避けましょう。
 - ・作業場所には、日よけを設ける等、できるだけ日陰で作業するようにしましょう。
 - ・ハウス等の施設内では、断熱材を使用したり、風通しを良くするなどして気温や湿度が高くなりすぎないようにしましょう。

お墓Q&A ◇各種ご質問にお答えしますので、お気軽にお問い合わせください。

- Q. お墓のお手入れは、どうしたらいいですか？
 A. まずは墓石に水をかけてから、雑巾やスポンジを使ってホコリ・カビ・コケの汚れを洗い落とします。仕上げに乾いた布で水分を拭き取ることがポイントです。
 当社では墓石クリーニングも承っております。是非ご利用ください。

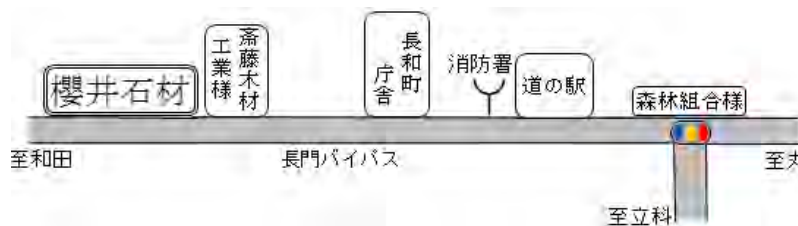

墓石・戒名彫り・墓石クリーニング・石工事全般

櫻井石材有限会社

長和町古町4459 (長門バイパス沿い)
 ☎0268-68-3859 FAX0268-68-4444
 URL: <http://sakuraisekizai.net/info/>

しっとりもちもちクレープ

ふわふわ台湾かき氷

Angel Cafe Petit bonheur

地域の行事・祭事、子ども会の集まり、職場のランチタイムなど、事前のご予約によりキッチンカーでお伺いします。
 通常の出店のほか、ご予約によるケータリングも承りますので、お気軽にお問い合わせください。

お問い合わせ・ご予約電話番号 **0267-78-5740**



立科町民様限定!

池の平ファミリーランド

をお得に遊ぼう!

多シーズンファミリーランドで遊び放題!

期間限定 特別割引

シーズンパス

大人 9,800円⇒ **5,000円**
 小人 7,800円⇒ **4,000円**

販売期間: 7月1日~7月31日
 ※販売場所: くるくるの国ゲートにて販売
 11月23日まで使い放題の遊園地のフリーパスチケット
たてしな応援商品券ご利用できます!
 立科町の住所証明をお持ちください。

ささらに今だけ 立科町民の方のみ 特別料金

動物に会える遊園地! **どぶつ王国** 40種類以上の動物に会えるよ!

白樺リゾート 池の平ファミリーランド
 〒391-0392 長野県北佐久郡立科町芦田八ヶ野 1596
 TEL.0266-68-2100

立科町民様限定!

白樺リゾート池の平ホテル

ゆったりプラン

平日限定

期間: 6月20日(日)~7月20日(火)

GoTo信州立科町まるごと満喫クーポン 2,000円引き

アネックス館(洋室) 1泊2食 大人1名様(3名1室)
 税込 入湯税150円別

9,900円⇒ 7,900円

お持ちのたてしな応援商品券をご利用で 最大3,000円引きで **4,900円!**

GoTo信州立科町まるごと満喫クーポン 3,000円付!

ご予約の際は「立科町民限定プラン」を見たお伝えください。人数、部屋タイプにより料金が異なります。詳しくはお問い合わせください。

日本を旅するご当地グルメフェア

【開催日】5/26▶7/16

日本全国の美味しいグルメを堪能しよう

福岡、愛媛、北海道、高知、宮城、沖縄

白樺リゾート 池の平ホテル
 〒391-0392 長野県北佐久郡立科町 芦田八ヶ野 1596
 TEL.0266-68-2100

たてしな保育園の 子どもたち

ひよこ組

天気の良い日には園周辺をお散歩しています。
お散歩大好きな子どもたちです♡



あひる組

かえるや、てんとう虫が、だぁ～いすき♡
図鑑を見たり、捕まえたりして、
楽しんでいまーす！



年少組

今年度もふれあい読書の皆さんに、
本の読み聞かせをしていただいています。
みんな本が大好き！毎月楽しみにしています。



年中組

春の草花を使ってピクニック☆ルールを守って転がしドッジ！
友だちと一緒に楽しいね♪



年長組

管理栄養士の遠山先生と一緒に、ヨモギとりをしたよ！
「真ん中の柔らかい所がおいしいんだよ」と聞いて、
みんな夢中になってとりました。
おやつ「ヨモギ蒸しパン」おいしかった～♡





ヒメボタル鑑賞のご案内

ヒメボタルは、山の中に生息しているホタルで、ゲンジボタルやヘイケボタルより一回り小さく、黄金色の強い光の点滅が特徴です。

場所は、蓼科牧場の信号から白樺湖方面に向かって5分ほどのところが入口です（からまつ平バス停が目印です）。夏の夜にヒメボタルの神秘的な光をぜひご覧ください。（見頃は夜8時です。）

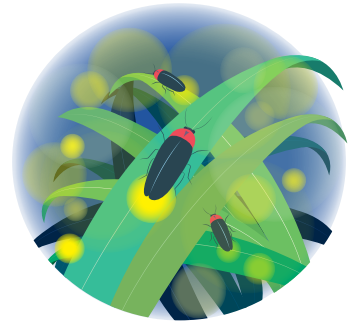

立科町の輝くニュース **フラッシュ** NEWS

消防力強化に向けて—— 赤沢分団消防小型動力ポンプ更新

赤沢分団の小型動力ポンプを更新しました。

今後も、さらに迅速な消防活動ができるよう訓練を積んでいくとともに、予防消防・啓発活動を通じ地域の安全・安心に努めます。



令和3年度関東スポーツ推進委員協議会表彰を受賞

関東スポーツ推進委員協議会より、多年にわたるスポーツの推進に尽力された功績をたたえ、立科町スポーツ推進委員依田晃さんが関東スポーツ推進委員協議会表彰を受賞され、6月11日に町長より賞状を授与されました。



7月町民カレンダー

7月の納税

- 固定資産税(第2期)
- 国民健康保険税(第2期)
- 介護保険料:普通徴収(第4期)
- 後期高齢者医療保険料(第1期)
- 上下水道料金

行事予定		保 健
1	木	特定健診、大腸がん・前立腺がん・肝炎検診 会場:女神湖体育館
2	金	特定健診、大腸がん・前立腺がん・肝炎検診 会場:老人福祉センター(～8日※土日除く)
9	金	乳児健診 4・5か月児(R3.1月～2月生) 10・11か月児(R2.7月～8月生)
13	火	健康相談プラス(要予約)
14	水	赤ちゃん相談室
18	日	立科町を美しくする日
20	火	パパママ教室③
21	水	2歳児おやこ教室②
22	木	夏の交通安全やまびこ運動(～31日)
27	火	親子にこここ教室④

各種相談日

●結婚情報センター相談会

7月8日(休)
午後1時30分～3時30分
場所:高齢者生きがいセンター
◎立科町社会福祉協議会
電話 56-1825

●無料法律相談

7月16日(金)
午前9時～正午
場所:高齢者生きがいセンター
相談員:宗宮英俊弁護士
川合登巳雄心配ごと相談員
◎立科町社会福祉協議会
電話 56-1825

※新型コロナウイルス感染症の状況により予定を変更する場合があります。

連絡先

立科町役場 電話 0267-56-2311(代表) 有線 2311
FAX 0267-56-2310

	電話	有線
蓼科出張所(女神湖体育館)	0267-55-6201	
中央公民館(事務室)	0267-88-8417	4000
たてしな保育園	0267-56-0022	2100
こども未来館(児童館)	0267-56-0248	8888
老人福祉センター	0267-56-1825	4091
立科温泉 権現の湯	0267-56-0606	4126

町のデータ5月 5月1日～5月31日の状況

人口 6月1日現在(5月31日届出まで) ()内は前月比

人口	6,871 (-12)	出生	2
男	3,429 (-3)	死亡	9
女	3,442 (-9)	転入	16
世帯数	2,836 (-1)	転出	21

気象		今年	平年値
気温	平均	15.1℃	14.6℃
	最高極日	26.5℃/17日	32.7℃/R1
	最低極日	0.0℃/3日	-2.9℃/H25
降水量		110.5mm	90.7mm
降水量(1月～)		292.5mm	297.8mm
日照時間		186.5時間	216.3時間

※平年値は、2021年5月19日にデータが更新されたため、1月から5月分のデータを修正しました。
※日照時間は、2021年3月2日以降推計値に変更されました。単純に比較することはできませんのでご注意ください。

救急	出動件数		年間累計	火災	発生件数		年間累計
	出動件数	年間累計			発生件数	年間累計	
交通事故	0	6		建物火災	0	0	
その他	28	134		その他	0	4	
合計	28	140		合計	0	4	

休日緊急当番医

● 午前9時～午後5時
(歯科 午前9時～正午)

4	日	柳澤医院	立科町	0267-56-1045
		小諸南城クリニック	小諸市	0267-26-5222
		須江医院	小諸市	0267-22-2060
		たばたクリニック	佐久市平賀	0267-63-2821
		土屋歯科クリニック	佐久市望月	0267-54-2317
11	日	高橋内科医院	小諸市	0267-23-8110
		坂戸クリニック	佐久市中込原	0267-63-6323
		植木歯科医院	軽井沢町	0267-45-5291
18	日	東小諸クリニック	小諸市	0267-25-8104
		市川医院	小諸市	0267-25-1200
		佐久長土呂クリニック	佐久市長土呂	0267-68-7899
		てらお歯科医院	軽井沢町	0267-42-9123
22	木	佐藤外科医院	小諸市	0267-22-0334
		ひかり医院	小諸市	0267-22-8878
		小松耳鼻咽喉科クリニック	佐久市岩村田	0267-66-6300
		林歯科医院	小諸市	0267-22-0152
23	金	柳橋脳神経外科	小諸市	0267-23-6131
		小諸病院	小諸市	0267-22-0250
		小林内科クリニック	佐久市佐久平駅北	0267-66-0500
		山口歯科医院	小諸市	0267-22-0442
25	日	関医院	小諸市	0267-22-2205
		鈴木医院	小諸市	0267-26-1212
		こすも内科クリニック	佐久市平賀	0267-88-7211
		ゆみ歯科医院	小諸市	0267-26-2580

緊急当番医については、予告なく変更される場合がありますので、有線放送、新聞または当番医に直接確認のうえ、受診してください。休日・夜間における医療機関等の情報提供 **ナビダイヤル 0570-08-8199**

