

立科町の給与・定員管理等について

1 総括

(1) 人件費の状況（一般会計決算）

区分	住民基本台帳人口 (16年度末)	歳出額 A	実質収支	人件費 B	人件費率 B / A	(参考) 15年度の人件費率
年度	人	千円	千円	千円	%	%
16	8,428	4,303,380	136,210	926,110	21.5	22.1

(2) 職員給与費の状況（一般会計予算）

(単位：千円)

区分	職員数 A	給与費				一人当たり給与費 B / A
		給料	職員手当	期末・勤勉手当	計 B	
年度 17	100	383,800	41,950	163,420	589,170	5,890

- (注) 1 職員手当には退職手当を含まない。
2 給与費は当初予算に計上された額である。

(3) 特記事項

立科町では、特例期間中、給料月額を独自に減額しています。平成17年度の内容は下記のとおりです。

特別職の職員		一般職の職員	
・町長 ...	給料を 10 %減額	・全ての職員 ...	給料を 5 %減額
・助役 ...	給料を 10 %減額		
・教育長 ...	給料を 10 %減額		
・議会議員 ...	報酬を 5 %減額		

(4) ラスパイレス指数の状況（各年4月1日現在）

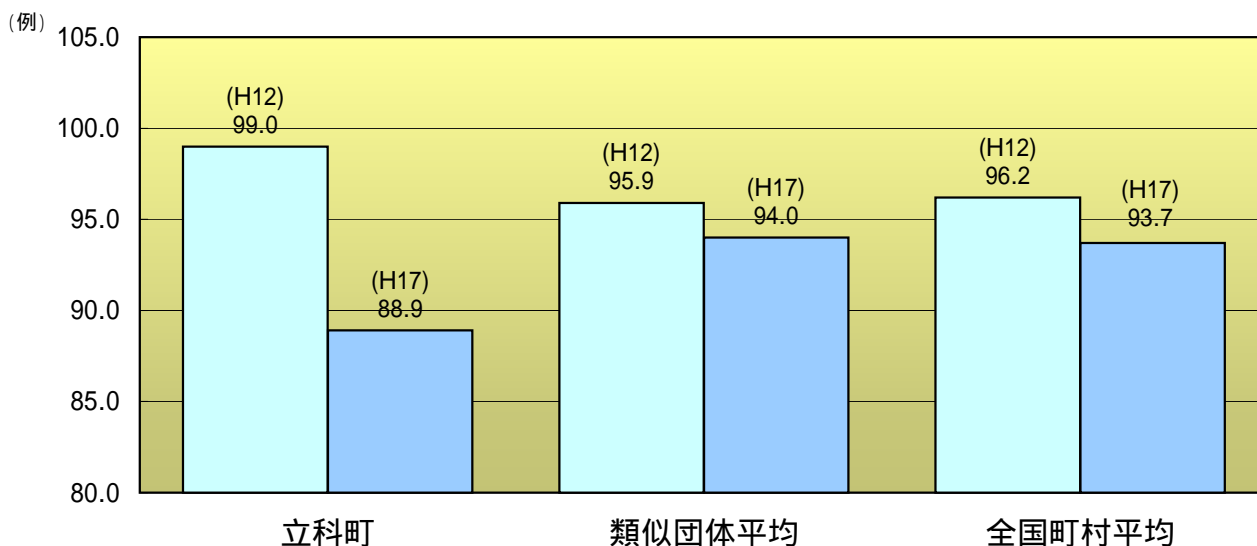

- (注) 1 ラスパイレス指数とは、国家公務員の給与水準を100とした場合の地方公務員の給与水準を示す指数である。
2 類似団体平均とは、人口規模、産業構造が類似している団体のラスパイレス指数を単純平均したものである。

2 職員の平均給与月額、初任給等の状況

(1) 職員の平均年齢、平均給料月額及び平均給与月額の状況（17年4月1日現在）

一般行政職

区分	平均年齢	平均給料月額	平均給与月額
立科町	42.4 歳	315,000 円	343,755 円
			336,806 円
国	40.3 歳	329,728 円	382,092 円
類似団体	42.6 歳	332,066 円	373,852 円
			361,168 円

技能労務職（給食調理員）

区分	平均年齢	平均給料月額	平均給与月額
立科町	45.2 歳	317,600 円	322,025 円
			320,641 円
国	48.1 歳	285,008 円	316,350 円
類似団体	47.1 歳	294,931 円	319,179 円
			312,139 円

看護・保健職

区分	平均年齢	平均給料月額	平均給与月額
立科町	47.11 歳	328,000 円	344,707 円
			333,597 円
国	37.5 歳	295,007 円	326,134 円
類似団体	40.3 歳	305,924 円	339,127 円
			316,113 円

- (注) 1 「平均給料月額」とは、17年4月1日現在における各職種ごとの職員の基本給の平均である。
 2 「平均給与月額」とは、給料月額と毎月支払われる扶養手当、調整手当、住居手当、時間外勤務手当などの諸手当の額を合計したものである。このうち、上段はこれら全ての諸手当込みのものであり、地方公務員給与実態調査において明らかにされているものである。
 また、下段は国家公務員の平均給与月額には時間外勤務手当、特殊勤務手当等の手当が含まれていないことから、比較のため国家公務員と同じベースで再計算したものである。

(2) 職員の初任給の状況（17年4月1日現在）

区分		立科町		国	
		初任給	2年後の給料	初任給	2年後の給料
一般行政職	大学卒	(162,200) 円 170,700	(175,200) 円 184,400	170,700 円	184,400 円
	高校卒	(136,200) 円 143,300	(146,600) 円 154,300	138,800 円	148,500 円
技能労務職	高校卒	(129,200) 円 136,000	(138,300) 円 145,500	-	-
	中学卒	(118,100) 円 124,300	(125,400) 円 131,900	-	-
医療職	大学卒	(186,800) 円 196,600	(197,800) 円 208,200	-	-
	短大3卒	(178,000) 円 187,300	(192,200) 円 202,300	-	-

* 給料の削減を行っているため、上段()書きの額は削減後を表示しています。

(3) 職員の経験年数別・学歴別平均給料月額の状況（17年4月1日現在）

区分		経験年数7～10年	経験年数10～15年	経験年数15～20年
一般行政職	大学卒	202,700 円	260,200 円	305,100 円
	高校卒	179,300 円	213,900 円	255,800 円

3 一般行政職の級別職員数等の状況

(1) 一般行政職の級別職員数の状況（17年4月1日現在）

区分	標準的な職務内容	職員数(人)	構成比(%)
1 級	書記の職務	2	2.3
2 級	主事の職務	9	10.5
3 級	主査の職務	16	18.6
4 級	主任（5・6級に掲げられた主任を除く）の職務	12	14.0
5 級	1. 係長（6級に掲げられた係長を除く）の職務 2. 主幹（6級に掲げられた主幹を除く）の職務 3. 困難な業務を分掌する主任（6級に掲げられた主任を除く）の職務	7	8.1
6 級	1. 困難な業務を分掌する係長の職務 2. 困難な業務を分掌する主幹の職務 3. 相当困難な業務を分掌する主任の職務	9	10.5
7 級	1. 課長（8級に掲げられた課長を除く）の職務 2. 課長補佐（8級にかかげられた課長補佐を除く）の職務	24	27.9
8 級	1. 困難な業務を行う課長の職務 2. 困難な業務を行う課長補佐の職務	7	8.1
計		86	100.0

- (注) 1 立科町の給与条例に基づく給料表の級区分による職員数である。
2 標準的な職務内容とは、それぞれの級に該当する代表的な職務である。

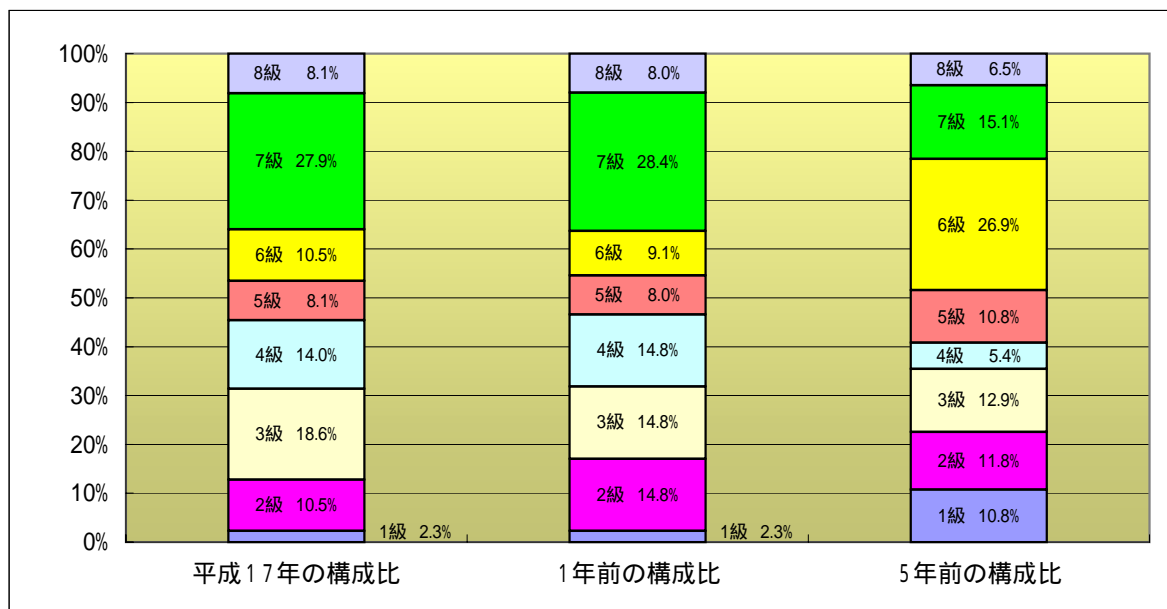

(2) 昇給期間短縮の状況

区分	A	全 職 種	
		平成16年度	平成15年度
職 員 数	A	143 人	150 人
普通昇給期間（12～24月）を短縮して昇給した職員数	B	19 人	22 人
比 率	B/A	13.3 %	14.7 %

4 職員の手当の状況

(1) 期末手当・勤勉手当

立 科 町			国		
1人当たり平均支給額 (16年度)			-		
1,517,624 円					
(16年度支給割合)			(16年度支給割合)		
	期末手当	勤勉手当		期末手当	勤勉手当
6月期	1.4 月分	0.7 月分	6月期	1.4 月分	0.7 月分
12月期	1.6 月分	0.7 月分	12月期	1.6 月分	0.7 月分
計	3.0 月分	1.4 月分	計	3.0 月分	1.4 月分
(加算措置の状況)			(加算措置の状況)		
職制上の段階、職務の級等による加算措置			職制上の段階、職務の級等による加算措置		

(2) 退職手当(17年4月1日現在)

立 科 町			国		
(支給率)	自己都合	勤奨・定年	(支給率)	自己都合	勤奨・定年
勤続20年	21.00 月分	27.30 月分	勤続20年	21.00 月分	27.30 月分
勤続25年	33.75 月分	42.12 月分	勤続25年	33.75 月分	42.12 月分
勤続35年	47.50 月分	59.28 月分	勤続35年	47.50 月分	59.28 月分
最高限度額	59.28 月分	59.28 月分	最高限度額	59.28 月分	59.28 月分
(その他の加算措置)			(その他の加算措置)		
・ 定年前早期退職特例措置(2~20%加算)			・ 定年前早期退職特例措置(2~20%加算)		
・ 退職時特別昇給(勤奨退職:退職時1号俸)					
1人当たり平均支給額 16,212 千円					

(注) 退職手当の1人当たり平均支給額は、前年度に退職した全職種に係る職員に支給された平均額である。

(3) 特殊勤務手当(17年4月1日現在)

支給実績(16年度決算)	7,581,760 円			
支給職員1人当たり平均支給年額(16年度決算)	137,850 円			
職員全体に占める手当支給職員の割合(16年度)	38.5 %			
手当の種類(手当数)	11 種類			
手当の名称	主な支給対象職員	主な支給対象業務	左記職員に対する支給単価	
税務手当	課税係・収税係職員	町税賦課・徴収業務	2,000円/月	
滞納整理手当	公金滞納整理従事者	滞納整理	400円/日	
感染症等防疫作業手当	感染症防疫作業従事者	感染症等防疫作業	500円/件	
自動車乗用手当	福祉バス運転手	運転業務	3,000円/月	
	マイカー運転手		走行距離により 1,500~4,500円/日	
観光施設事業手当	観光係・索道係職員	観光施設・観光事業従事	2,000円/月	
行旅死亡人取扱手当	行旅死亡人取扱に従事する職員	行旅死亡人の取扱	1,500円/件	
用地交渉手当	用地交渉に従事する職員	用地交渉	500円/日	
主任保育士手当	保育所主任保育士職		1,500円/月	
索道主任技術者手当	索道主任技術者		10,000円/月	
索道主任手当	索道主任	主任業務に従事した期間	5,000円/月	
福祉業務手当	ハートフルケアたてしな勤務職員	徳花苑・グループホーム職員	職種に応じ、給料月額4%~10%加算	
		ホームヘルプ・ステーション・デイサービスセンター職員	主任訪問介護員	3,500円/月
			訪問介護員	2,000円/月
			生活相談員	3,500円/月
			看護師	2,000円/月
			介護士	2,000円/月
		在宅支援専門員	5,000円/月	
夜間勤務手当等	介護士の夜間勤務	2,500円/回		
	訪問介護員の早朝・夜間勤務	300円/時		

(4) 時間外勤務手当

16年度決算	支給実績	7,535千円
	職員1人当たり平均支給年額	54千円
15年度決算	支給実績	9,668千円
	職員1人当たり平均支給年額	66千円

(5) その他の手当(17年4月1日現在)

手当名	内容及び支給単価	国の制度との異同及び異なる内容	支給実績 (平成16年度)	支給職員1人当たり 平均支給年額 (平成16年度)																																												
扶養手当	・扶養親族のある職員に支給 <table border="1"> <tr><td>配偶者</td><td>13,500円</td></tr> <tr><td>配偶者のない扶養親族1人目</td><td>11,000円</td></tr> <tr><td>扶養親族でない配偶者のある扶養親族1人目</td><td>6,500円</td></tr> <tr><td>配偶者以外の扶養親族2人まで1人につき</td><td>6,000円</td></tr> <tr><td>その他の者</td><td>5,000円</td></tr> <tr><td>満16歳の年度初めから満22歳の年度未までの子1人につき</td><td>5,000円加算</td></tr> </table>	配偶者	13,500円	配偶者のない扶養親族1人目	11,000円	扶養親族でない配偶者のある扶養親族1人目	6,500円	配偶者以外の扶養親族2人まで1人につき	6,000円	その他の者	5,000円	満16歳の年度初めから満22歳の年度未までの子1人につき	5,000円加算	同	13,419,500円	231,371円																																
配偶者	13,500円																																															
配偶者のない扶養親族1人目	11,000円																																															
扶養親族でない配偶者のある扶養親族1人目	6,500円																																															
配偶者以外の扶養親族2人まで1人につき	6,000円																																															
その他の者	5,000円																																															
満16歳の年度初めから満22歳の年度未までの子1人につき	5,000円加算																																															
住居手当	借家 ... 家賃に応じて支給 上限27,000円 ----- 持ち家 ... 所有する自宅に居住し、 新築・購入5年まで 2,500円	同	2,161,642円	166,280円																																												
通勤手当	交通機関等の利用者 ・運賃等相当額が55,000円以下については 運賃相当額 ----- ・自動車使用者等...通勤距離に応じて支給 <table border="1"> <tr><td>2 km未満</td><td>不支給</td></tr> <tr><td>2 km以上 3 km未満</td><td>4,500円</td></tr> <tr><td>3 km以上 4 km未満</td><td>5,600円</td></tr> <tr><td>4 km以上 5 km未満</td><td>6,700円</td></tr> <tr><td>5 km以上 6 km未満</td><td>7,800円</td></tr> <tr><td>6 km以上 7 km未満</td><td>8,900円</td></tr> <tr><td>7 km以上 8 km未満</td><td>10,000円</td></tr> <tr><td>8 km以上 9 km未満</td><td>11,100円</td></tr> <tr><td>9 km以上</td><td>12,200円</td></tr> </table>	2 km未満	不支給	2 km以上 3 km未満	4,500円	3 km以上 4 km未満	5,600円	4 km以上 5 km未満	6,700円	5 km以上 6 km未満	7,800円	6 km以上 7 km未満	8,900円	7 km以上 8 km未満	10,000円	8 km以上 9 km未満	11,100円	9 km以上	12,200円	同 <table border="1"> <tr><td>~ 5</td><td>2,000円</td></tr> <tr><td>5 ~ 10</td><td>4,100円</td></tr> <tr><td>10 ~ 15</td><td>6,500円</td></tr> <tr><td>15 ~ 20</td><td>8,900円</td></tr> <tr><td>20 ~ 25</td><td>11,300円</td></tr> <tr><td>25 ~ 30</td><td>13,700円</td></tr> <tr><td>30 ~ 35</td><td>16,100円</td></tr> <tr><td>35 ~ 40</td><td>18,500円</td></tr> <tr><td>40 ~ 45</td><td>20,900円</td></tr> <tr><td>45 ~ 50</td><td>21,800円</td></tr> <tr><td>50 ~ 55</td><td>22,700円</td></tr> <tr><td>55 ~ 60</td><td>23,600円</td></tr> <tr><td>60 ~</td><td>24,500円</td></tr> </table>	~ 5	2,000円	5 ~ 10	4,100円	10 ~ 15	6,500円	15 ~ 20	8,900円	20 ~ 25	11,300円	25 ~ 30	13,700円	30 ~ 35	16,100円	35 ~ 40	18,500円	40 ~ 45	20,900円	45 ~ 50	21,800円	50 ~ 55	22,700円	55 ~ 60	23,600円	60 ~	24,500円	9,149,133円	66,782円
2 km未満	不支給																																															
2 km以上 3 km未満	4,500円																																															
3 km以上 4 km未満	5,600円																																															
4 km以上 5 km未満	6,700円																																															
5 km以上 6 km未満	7,800円																																															
6 km以上 7 km未満	8,900円																																															
7 km以上 8 km未満	10,000円																																															
8 km以上 9 km未満	11,100円																																															
9 km以上	12,200円																																															
~ 5	2,000円																																															
5 ~ 10	4,100円																																															
10 ~ 15	6,500円																																															
15 ~ 20	8,900円																																															
20 ~ 25	11,300円																																															
25 ~ 30	13,700円																																															
30 ~ 35	16,100円																																															
35 ~ 40	18,500円																																															
40 ~ 45	20,900円																																															
45 ~ 50	21,800円																																															
50 ~ 55	22,700円																																															
55 ~ 60	23,600円																																															
60 ~	24,500円																																															
管理職手当	・給料月額に下記の支給割合を乗じて支給 <table border="1"> <tr><td>課長</td><td>6/100</td></tr> </table>	課長	6/100	<table border="1"> <tr><td>一種</td><td>25/100</td></tr> <tr><td>二種</td><td>20/100</td></tr> <tr><td>三種</td><td>16/100</td></tr> <tr><td>四種</td><td>12/100</td></tr> <tr><td>五種</td><td>10/100</td></tr> <tr><td>本省庁課長補佐</td><td>8/100</td></tr> </table>	一種	25/100	二種	20/100	三種	16/100	四種	12/100	五種	10/100	本省庁課長補佐	8/100	4,426,344円	316,167円																														
課長	6/100																																															
一種	25/100																																															
二種	20/100																																															
三種	16/100																																															
四種	12/100																																															
五種	10/100																																															
本省庁課長補佐	8/100																																															
管理職員特別勤務手当	・管理職員が休日等に勤務した場合に支給 <table border="1"> <tr><td>課長</td><td>1回8,000円以内</td></tr> </table>	課長	1回8,000円以内	<table border="1"> <tr><td>一種</td><td>12,000円</td></tr> <tr><td>二種</td><td>10,000円</td></tr> <tr><td>三種</td><td>8,000円</td></tr> <tr><td>四種</td><td>6,000円</td></tr> <tr><td>五種</td><td>4,000円</td></tr> </table>	一種	12,000円	二種	10,000円	三種	8,000円	四種	6,000円	五種	4,000円	0円	0円																																
課長	1回8,000円以内																																															
一種	12,000円																																															
二種	10,000円																																															
三種	8,000円																																															
四種	6,000円																																															
五種	4,000円																																															
宿日直手当	・一般の宿日直 <table border="1"> <tr><td>宿直</td><td>4,200円</td></tr> <tr><td>日直</td><td>5,500円</td></tr> </table>	宿直	4,200円	日直	5,500円	<table border="1"> <tr><td>宿日直</td><td>4,200円</td></tr> </table>	宿日直	4,200円	5,855,800円	72,294円																																						
宿直	4,200円																																															
日直	5,500円																																															
宿日直	4,200円																																															
寒冷地手当	・下記区分により11月～翌年3月まで月額で支給 (国の4級地に該当) <table border="1"> <tr><th colspan="2">世帯の区分</th><th>月額</th></tr> <tr><td rowspan="2">世帯主</td><td>扶養親族3人以上</td><td>21,560</td></tr> <tr><td>扶養親族1～2人</td><td>17,800</td></tr> <tr><td>準世帯主</td><td>扶養親族なし</td><td>10,200</td></tr> <tr><td colspan="2">その他の職員</td><td>7,360</td></tr> </table> 経過措置期間中	世帯の区分		月額	世帯主	扶養親族3人以上	21,560	扶養親族1～2人	17,800	準世帯主	扶養親族なし	10,200	その他の職員		7,360	・下記区分により11月～翌年3月まで月額で支給 <table border="1"> <tr><th>級地</th><th>世帯主</th><th>準世帯主</th><th>その他</th></tr> <tr><td>1</td><td>26,380</td><td>14,580</td><td>10,340</td></tr> <tr><td>2</td><td>23,360</td><td>13,060</td><td>8,800</td></tr> <tr><td>3</td><td>22,540</td><td>12,860</td><td>8,600</td></tr> <tr><td>4</td><td>17,800</td><td>10,200</td><td>7,360</td></tr> </table>	級地	世帯主	準世帯主	その他	1	26,380	14,580	10,340	2	23,360	13,060	8,800	3	22,540	12,860	8,600	4	17,800	10,200	7,360	8,895,560円	66,385円										
世帯の区分		月額																																														
世帯主	扶養親族3人以上	21,560																																														
	扶養親族1～2人	17,800																																														
準世帯主	扶養親族なし	10,200																																														
その他の職員		7,360																																														
級地	世帯主	準世帯主	その他																																													
1	26,380	14,580	10,340																																													
2	23,360	13,060	8,800																																													
3	22,540	12,860	8,600																																													
4	17,800	10,200	7,360																																													

5 特別職の報酬等の状況（17年4月1日現在）

区 分		給 料 月 額 等		
給料	町 長	612,900 (681,000)	円	(参考)類似団体における最高/最低額 898,000 円 / 592,200 円 680,000 円 / 473,200 円
	助 役	547,200 (608,000)	円	
	教 育 長	488,700 (543,000)	円	
報酬	議 長	274,550 (289,000)	円	343,000 円 / 233,000 円
	副 議 長	200,450 (211,000)	円	285,000 円 / 179,000 円
	議 員	186,200 (196,000)	円	270,000 円 / 158,000 円
期末手当	町 長	(1 6 年度支給割合)		
	助 役	6月期	1.6 月分	
	教 育 長	12月期	1.7 月分	
	議 長	(1 6 年度支給割合)		
退職手当	副 議 長	6月期	1.6 月分	
	議 員	12月期	1.7 月分	
	町 長	(算定方式)		(支給時期)
	助 役	給料月額 (681,000円) × 在職月数 × 0.44		任期毎
教 育 長	給料月額 (608,000円) × 在職月数 × 0.26		任期毎	
	給料月額 (543,000円) × 在職月数 × 0.19		任期毎	

* 給料及び報酬の () 内は、減額措置前の額です。

6 職員数の状況

(1) 部門別職員数の状況と主な増減理由

(各年4月1日現在)

部 門	区 分	職 員 数		対前年 増減数	主な増減理由
		平成17年	平成16年		
一般 行政 部門	議 会	1	1	0	
	総 務	20	21	-1	係統合による減員
	税 務	6	5	1	係新設による増員
	労 働	0	0	0	
	農 林 水 産	9	9	0	
	商 工	5	5	0	
	土 木	5	5	0	
	民 生	36	35	1	養護老人ホーム事務事業増員
	衛 生	4	5	-1	栄養指導部門減員
小 計	86	86	0		
特別 行政 部門	教 育	16	18	-2	退職者不補充等
	警 察	0	0	0	
	消 防	0	0	0	
	小 計	16	18	-2	
公営 企業等 会計 部門	病 院	0	0	0	
	水 道	3	3	0	
	索 道	8	8	0	
	下 水 道	3	3	0	
	そ の 他	26	26	0	
	小 計	40	40	0	
合 計		142	144	-2	
		[167]	[167]		

(注) 1 特別行政部門には、教育長を含む。

2 []内は、条例定数の合計である。

(2) 年齢別職員構成の状況(17年4月1日現在)

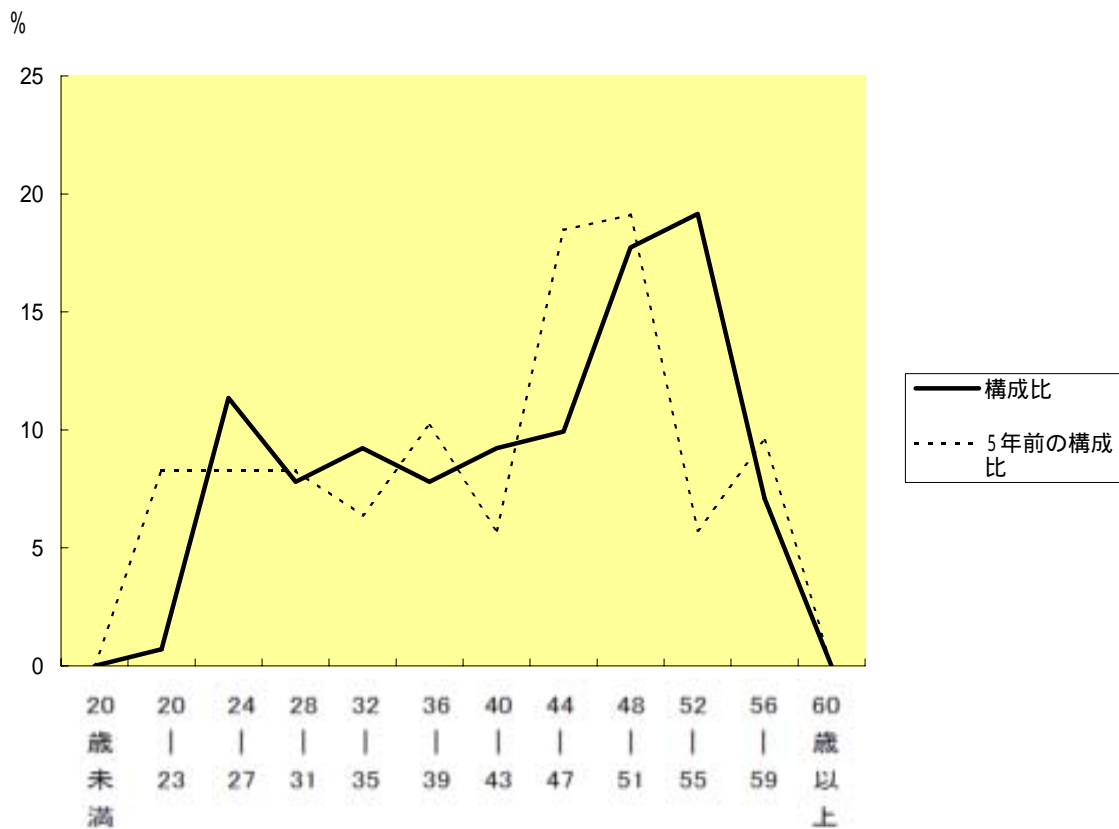

区分	20歳未満	20歳~23歳	24歳~27歳	28歳~31歳	32歳~35歳	36歳~39歳	40歳~43歳	44歳~47歳	48歳~51歳	52歳~55歳	56歳~59歳	60歳以上	計
職員数	0人	1人	16人	11人	13人	11人	13人	14人	25人	27人	10人	0人	141人

(3) 定員適正化計画の数値目標及び進捗状況

定員適正化目標(数・率)

計画期間		数値目標
始期	終期	
平成17年4月1日	平成22年4月1日	10人(7.0%)の純減

平成22年4月1日現在における定員の数値目標

132人

定員適正化計画の年次別進捗状況（実績）の概要

（各年4月1日現在）

区 分 部 門	H16年	H17年	H18年	H19年	H20年	H21年	H22年	H17～22年		H22.4.1		
	計画前年	1年目	2年目	3年目	4年目	5年目	6年目	計		数値目標		
一般 行政	減員		1	1		4		7	13			
	増員		1	1	1		1		4			
	差引		0	0	1	-4	1	-7	-9	100%		-2
	職員数	85	85	85	86	82	83	76	76			83

（注） 1 計画期間は、平成17年～22年の6年間である。

2 %の数値は、数値目標に対する進捗率を示す。

（参考）

（各年4月1日現在）

区 分 部 門	H16年	H17年	H18年	H19年	H20年	H21年	H22年	H17～22年		H22.4.1		
	計画前年	1年目	2年目	3年目	4年目	5年目	6年目	計		数値目標		
特別 行政	減員			1	1	1		3				
	増員							0				
	差引		0	0	-1	-1	-1	0	-3		100%	-3
	職員数	16	16	16	15	14	13	13	13		13	
公営 企業 等 会 計	減員		1			1	2	4	8			
	増員							0				
	差引		-1	0	0	-1	-2	-4	-8	100%		-3
	職員数	40	39	39	39	38	36	32	32			36
計	減員		1	0	1	2	3	4	11			
	増員		0	0	0	0	0	0				
	差引		-1	0	-1	-2	-3	-4	-11	100%		-6
	職員数	56	55	55	54	52	49	45	45			49

区 分 部 門	H16年	H17年	H18年	H19年	H20年	H21年	H22年	H17～22年		H22.4.1		
	計画前年	1年目	2年目	3年目	4年目	5年目	6年目	計		数値目標		
総合計	減員		2	1	1	6	3	11	24			
	増員		1	1	1	0	1	0	4			
	差引		-1	0	0	-6	-2	-11	-20	100%		-8
	職員数	141	140	140	140	134	132	121	121			132

7 公営企業職員の状況

(1) 水道事業

職員給与費の状況

ア 決算

区分	総費用 A	純損益又は 実質収支	職員給与費 B	総費用に占める 職員給与費比率 B / A	(参考) 15年度の総費用に占める 職員給与費比率
年度	千円	千円	千円	%	%
16	311,229	1,638	18,241	5.9	8.0

イ 予算

(単位：千円)

区分	職員数 A	給 与 費				一人当たり給与費 B / A
		給 料	職員手当	期末・勤勉手当	計 B	
年度 17	3	11,603	1,220	5,037	17,860	5,953

- (注) 1 職員手当には退職手当を含まない。
2 給与費は当初予算に計上された額である。

ウ 特記事項

一般職の職員 ・ 全ての職員 ... 給料を 5 %減額
--

職員の基本給、平均月収額及び平均年齢の状況(17年4月1日現在)

区 分	平均年齢	基本給	平均月収額
立科町	39.9 歳	312,100 円	496,111 円
団体平均	44.1 歳	375,763 円	577,861 円

- (注) 1 基本給は、扶養手当の額を含みます。
2 平均月収額には、期末・勤勉手当等を含みます。

職員の手当の状況

ア 期末手当・勤勉手当

企 業 職			一般行政職		
1人当たり平均支給額 (16年度)			1人当たり平均支給額 (16年度)		
1,657,585 円			1,517,624 円		
(16年度支給割合)			(16年度支給割合)		
	期末手当	勤勉手当		期末手当	勤勉手当
6月期	1.4 月分	0.7 月分	6月期	1.4 月分	0.7 月分
12月期	1.6 月分	0.7 月分	12月期	1.6 月分	0.7 月分
計	3.0 月分	1.4 月分	計	3.0 月分	1.4 月分
(加算措置の状況)			(加算措置の状況)		
職制上の段階、職務の級等による加算措置			職制上の段階、職務の級等による加算措置		

イ 退職手当(17年4月1日現在)

企 業 職			一般行政職		
(支給率)			(支給率)		
	自己都合	勤奨・定年		自己都合	勤奨・定年
勤続20年	21.00 月分	27.30 月分	勤続20年	21.00 月分	27.30 月分
勤続25年	33.75 月分	42.12 月分	勤続25年	33.75 月分	42.12 月分
勤続35年	47.50 月分	59.28 月分	勤続35年	47.50 月分	59.28 月分
最高限度額	59.28 月分	59.28 月分	最高限度額	59.28 月分	59.28 月分
(その他の加算措置)			(その他の加算措置)		
・ 定年前早期退職特例措置(2~20%加算)			・ 定年前早期退職特例措置(2~20%加算)		
・ 退職時特別昇給(勤奨退職:退職時1号俸)			・ 退職時特別昇給(勤奨退職:退職時1号俸)		
1人当たり平均支給額 0千円			1人当たり平均支給額 16,212千円		

(注) 退職手当の1人当たり平均支給額は、前年度に退職した全職種に係る職員に支給された平均額である。

ウ 特殊勤務手当（17年4月1日現在）

支給実績（16年度決算）			0	円	
支給職員1人当たり平均支給年額（16年度決算）			0	円	
職員全体に占める手当支給職員の割合（16年度）			0.0	%	
手当の種類（手当数）			11	種類	
手当の名称	主な支給対象職員	主な支給対象業務	左記職員に対する支給単価		
税務手当	課税係・収税係職員	町税賦課・徴収業務	2,000円/月		
滞納整理手当	公金滞納整理従事者	滞納整理	400円/日		
感染症等防疫作業手当	感染症防疫作業従事者	感染症等防疫作業	500円/件		
自動車乗用手当	福祉バス運転手	運転業務	3,000円/月		
	マイクロバス運転手		走行距離により 1,500～4,500円/日		
観光施設事業手当	観光係・索道係職員	観光施設・観光事業従事	2,000円/月		
行旅死亡人取扱手当	行旅死亡人取扱に従事する職員	行旅死亡人の取扱	1,500円/件		
用地交渉手当	用地交渉に従事する職員	用地交渉	500円/日		
主任保育士手当	保育所主任保育士職		1,500円/月		
索道主任技術者手当	索道主任技術者		10,000円/月		
索道主任手当	索道主任	主任業務に従事した期間	5,000円/月		
福祉業務手当	福祉バスたてしな勤務職員	業務手当	徳花苑・グループホーム職員	職種に応じ、給料月額4%～10%加算	
			ホームヘルパー・ステーション・デイサービスセンター職員	主任訪問介護員	3,500円/月
			訪問介護員	2,000円/月	
			生活相談員	3,500円/月	
			看護師	2,000円/月	
			介護士	2,000円/月	
			在宅支援専門員	5,000円/月	
			夜間勤務手当等	介護士の夜間勤務	2,500円/回
訪問介護員の早朝・夜間勤務	300円/時				

エ 時間外勤務手当

16年度決算	支給実績	131 千円
	職員1人当たり平均支給年額	44 千円
15年度決算	支給実績	76 千円
	職員1人当たり平均支給年額	19 千円

オ その他の手当（17年4月1日現在）

手当名	内容及び支給単価	一般行政職との異同及び異なる内容	支給実績 (平成16年度)	支給職員1人当たり平均支給年額 (平成16年度)	
扶養手当	・扶養親族のある職員に支給	同	660,000 円	330,000 円	
	配偶者				13,500 円
	配偶者のない扶養親族1人目				11,000 円
	扶養親族でない配偶者のある扶養親族1人目				6,500 円
	配偶者以外の扶養親族2人まで1人につき				6,000 円
	その他の者				5,000 円
	満16歳の年度初めから満22歳の年度末までの子1人につき	5,000円加算			
住居手当	借家 ... 家賃に応じて支給 上限27,000円	同	0 円	0 円	
	持ち家 ... 所有する自宅に居住し、 新築・購入5年まで				2,500円

通勤手当	交通機関等の利用者 ・運賃等相当額が55,000円以下については 運賃相当額	同	192,000 円	64,000 円	
	・自動車使用者等...通勤距離に応じて支給				
	2 km未満				不支給
	2 km以上 3 km未満				4,500 円
	3 km以上 4 km未満				5,600 円
	4 km以上 5 km未満				6,700 円
	5 km以上 6 km未満				7,800 円
	6 km以上 7 km未満				8,900 円
	7 km以上 8 km未満				10,000 円
	8 km以上 9 km未満				11,100 円
9 km以上	12,200 円				
管理職手当	・給料月額に下記の支給割合を乗じて支給 課長 6/100	同	0 円	0 円	
管理職員特別勤務手当	・管理職員が休日等に勤務した場合に支給 課長 1回8,000円以内	同	0 円	0 円	
宿日直手当	・一般の宿日直 宿直 4,200円 日直 5,500円	同	0 円	0 円	
寒冷地手当	・下記区分により11月～翌年3月まで月額で支給 (国の4級地に該当) 世帯の区分 月額 世帯主 扶養親族3人以上 21,560 扶養親族1～2人 17,800 準世帯主 扶養親族なし 10,200 その他の職員 7,360 経過措置期間中	同	233,600 円	77,867 円	

定員適正化計画の数値目標及び進捗状況

定員適正化計画の年次別進捗状況(実績)の概要
6(3)の参考を参照