

結核は、現在でも多くの方が発症している感染症です。  
65歳以上の方は、感染症法で年に1回の検診が義務付けられています。

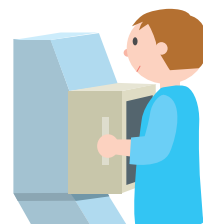

**対象者** 65歳以上の町民の方 **料金** 無 料 **結果** 5月下旬通知

- ・胸部の病気で治療中の方、せきなどの症状がある方は医療機関の受診をお勧めします。
- ・肺がんCT検診を受診予定の方は、結核検診を受診する必要はありません。

64歳以下で受診を希望する方は、検診費用900円を持参の上、最寄の会場へ直接お越しください。

**受診時の注意** **当日は、「結核検診票」をご持参ください。**(検診票は3月末に郵送します。)

撮影時は無地の肌着1枚でお願いします。(重ね着不可)

カイロ・ボタン・湿布・ネックレス等ははずしてください。

**検診日程**

お住まいの地域以外の会場でも受診できます。

月 日	時 間	会 場	対象地区	
4月22日(月)	午前	8:45~9:05	虎御前公民館	虎御前
		9:15~9:25	五輪久保公民館	五輪久保
		9:35~10:10	外倉公民館	外倉
		10:25~10:40	柳沢公民館	柳沢
		10:50~11:00	マルウシ共選所	牛鹿
		11:10~11:30	平林公民館	平林
	午後	11:40~12:00	桐原生活協同館	桐原
		1:20~1:35	細谷公民館	細谷
		1:45~2:00	中原公民館	中原
		2:10~2:20	赤沢集会所	赤沢・和子
2:45~3:15	保健センター	町5~10		
4月23日(火)	午前	9:40~10:00	蓼科公民館	蓼科
		10:30~10:40	渡邊隆氏宅前	美上下・中尾
		10:55~11:05	姥ヶ懐公民館	姥ヶ懐
	午後	11:20~11:50	古町公民館	古町
		1:10~1:25	蟹原集会所	蟹原
		1:40~2:00	藤沢公民館	藤沢
		2:20~2:30	日向(寺島春枝氏宅前)	日向
		2:45~3:00	真蒲消防庫付近	真蒲
3:20~3:50	保健センター	町1~4		
4月24日(水)	午前	8:40~8:55	立石公民館	石川・立石
		9:10~9:20	日中公民館	大深山・日中
		9:30~9:50	蟹窪公民館	蟹窪
		10:05~10:20	滝神公民館	滝神
		10:30~10:45	山部公民館	山部
		10:55~11:05	上房公民館	上房
	午後	11:25~11:55	茂田井公民館	茂田井
		1:20~1:45	西塩沢公民館	西塩沢
		1:55~2:15	塩沢公民館	塩沢
		2:25~2:35	大城集会所	大城
2:50~3:15	野方公民館	野方		

お問合せ先 環境保健係 電話 88-8407・56-2311 (代) 有線 2311